

**INFORMACJA DOTYCZĄCA**  
**BEZPIECZEŃSTWA I OCHRONY ZDROWIA**  
**DO PROJEKTU ZAGOSPODAROWANIA TERENU**  
**PRZEBUDOWA ALTANY ŚMIETNIKOWEJ**  
**NA ALTANĘ EKOLOGICZNĄ Z ZIELONYM DACHEM**  
**82-300 ELBLĄG; ul. Robotnicza 59,**  
**dz. nr: 380/10, obr. nr: 11**

Branża projektu: \_\_\_\_\_ :

ARCHITEKTONICZNA

Faza projektu: \_\_\_\_\_ :

PROJEKT ZAGOSPODAROWANIA TERENU

Inwestor: \_\_\_\_\_ :

Elbląska Spółdzielnia Mieszkaniowa  
„SIELANKA”  
82-300 Elbląg; ul. Gwiazdna 26/27

Adres inwestycji: \_\_\_\_\_ :

Elbląg; ul. Robotnicza 59

Oznaczenie nieruchomości: \_\_\_\_\_ :

dz. nr: 380/10, obręb nr: 11

Autor opracowania: \_\_\_\_\_ :

PROJEKTANT:

mgr inż. arch. Paulina Natalia Kaśkiewicz  
upr. nr 3/MMOKK/2015

PROJEKTANT:

mgr inż. JAKUB JAWORSKI  
upr. nr WAM/0100/POOK/10

Sprawdzający: \_\_\_\_\_ :

nie dotyczy

miejsce opracowania :

Elbląg

data opracowania :

sierpień 2024r.

**DO PROJEKT ZAGOSPODAROWANIA TERENU**

Na podstawie art. 20 ust. 1 pkt. 1b Ustawa z dnia 7 lipca 1994 r. Prawo budowlane (t.j. Dz. U. z 2023 r. poz. 682 z późn. zm.) oraz Rozporządzenia Ministra Infrastruktury z dnia 23 czerwca 2003 r. w sprawie informacji dotyczącej bezpieczeństwa i ochrony zdrowia oraz planu bezpieczeństwa i ochrony zdrowia (Dz. U. Nr 120, poz. 1126) sporządzono poniższą informację dotyczącą bezpieczeństwa i ochrony zdrowia.

- przygotowanie placu budowy,
- rozebranie wiaty śmietnikowej
- rozebranie nawierzchni
- wykonanie nawierzchni
- wykonanie boksów na pojemniki
- uporządkowanie placu budowy.

Przed dopuszczeniem na stanowisko pracy każdy pracownik powinien być przeszkolony przez kierownika budowy lub robót w zakresie przestrzegania przepisów bhp, a powyższy fakt powinien być odnotowany w książeczce bhp.

Środki techniczne i organizacyjne zapobiegające niebezpieczeństwom wynikającym z prowadzenia robót budowlanych w strefach szczególnego zagrożenia zdrowia lub w ich sąsiedztwie, w tym zapewniające bezpieczną i sprawną komunikację umożliwiającą szybką ewakuację na wypadek pożaru, awarii i innych zagrożeń:

- wszyscy pracownicy przy wykonywaniu tego zadania powinni mieć aktualne badania lekarskie dopuszczające ich do pracy na danym stanowisku oraz niezbędne uprawnienia i zaświadczenia,
- wszyscy pracownicy powinni być wyposażeni w środki ochrony osobistej, a mianowicie: kaski, ubrania robocze i ochronne, rękawice ochronne, ochronniki uszu, kamizelki ostrzegawcze itp. Sprzęt oraz narzędzia powinny posiadać aktualne świadectwa dopuszczające do ich stosowanie.

**Opracowali:**

mgr inż. Jakub Jaworski  
uprawniony projektant w specjalności  
konstrukcyjno-budowlanej bez ograniczeń  
nr WA/1010/PD/POK/10  
uprawniony kierownik działu w specjalności  
konstrukcyjno-budowlanej bez ograniczeń

*[Signature]*

DUA-A.6743.152.2024.KS

## **Z A Ś W I A D C Z E N I E**

Na podstawie art. 217 ustawy z dnia 14 czerwca 1960 r. Kodeks postępowania administracyjnego (Dz. U. z 2024 r. poz. 572) zaświadcza się na wniosek z dnia 25.04.2025 r., że Elbląska Spółdzielnia Mieszkaniowa „Sielanka” dnia 05.09.2024 r. dokonała, zgodnie z art. 30 ustawy z dnia 7 lipca 1994 r. Prawo budowlane (Dz. U. z 2024r., poz. 725 z późn. zm.), zgłoszenia o zamiarze wykonywania robót budowlanych polegających na przebudowie altany śmietnikowej na altanę ekologiczną z zielonym dachem przy ul. Robotniczej 59 w Elblągu na działce nr 380/10 obręb 11, **a organ nie wniósł sprzeciwu.**

Z up. PREZYDENTA MIASTA

*Danuta Czkuj*  
Kierownik Referatu Urbanistyki  
w Departamencie Urbanistyki i Architektury

### **Otrzymują:**

1. Elbląska Spółdzielnia Mieszkaniowa „Sielanka”.
2. aa.

*Opłatę skarbową w kwocie siedemnastu złotych dokonano na konto Urzędu Miejskiego w Elblągu na podstawie załącznika do ustawy o opłacie skarbowej z dnia 16.11.2006r. - tabela cz. II pkt 21 (Dz. U. z 2023 r. poz. 2111 z późn. zm.)*

### **Informacja dotycząca przetwarzania danych osobowych**

Administratorem Państwa danych osobowych jest Gmina Miasto Elbląg z siedzibą przy ul. Łączności 1, 82-300 Elbląg, reprezentowana przez: Prezydenta Miasta Elbląg.

1) Administrator wyznaczył Inspektora Ochrony Danych,  
kontakt: tel. 55 239 33 28, e-mail: iod@umelblag.pl

2) Dane osobowe przetwarzane są w celu:

- wydania decyzji o pozwoleniu na budowę, zmiany pozwolenia na budowę, przeniesienia pozwolenia na budowę na rzecz innego podmiot,
- wydania decyzji o pozwoleniu na rozbiórkę obiektu budowlanego,
- przyjęcia zgłoszenia,
- wydania zaświadczenia,
- wydania zgody na odstąpienie od obowiązujących przepisów techniczno-budowlanych,
- rejestracji dziennika budowy,

na podstawie ustawy z dnia 7 lipca 1994 r. Prawo budowlane.

3) Dane osobowe mogą być przekazywane wyłącznie podmiotom uprawnionym na podstawie przepisów prawa.

4) Dane osobowe przechowywane są bezterminowo.

5) Podanie danych osobowych jest wymogiem ustawowym.

6) Posiadają Państwo prawo do:

- dostępu do treści swoich danych, ich sprostowania, ograniczenia przetwarzania,
- złożenia skargi do organu nadzorczego: Prezesa Urzędu Ochrony Danych Osobowych, ul. Stawki 2, 00-193 Warszawa.





**ELBLĄSKA  
SPÓŁDZIELNIA  
MIESZKANIOWA**  
ROK ZAŁOŻENIA 1958

82-300 ELBLĄG, ul. Gwiazdna 26/27  
tel. (055) 642-50-40 fax. (055) 642-50-49  
REGON 000483872 PKD6832 Z NIP 578-000-11-81

TTE/ 3881 /2024

Elbląg, 31.10.2024r.



**Urząd Miejski w Elblągu**  
**Departament Urbanistyki i Architektury**  
**ul. Łączności 1**  
**82-300 Elbląg**

W nawiązaniu do postanowienia DUA-A.6743.152.2024.KS otrzymanego w dniu 19.09.2024r. dotyczącego uzupełnienia dokumentacji złożonej przy wniosku z dnia 03.09.2024r. w sprawie zgłoszenia zamiaru przebudowy altany śmietnikowej na altanę ekologiczną z zielonym dachem przy ul. Robotniczej 59 na działce nr 380/10 obręb 11 w Elblągu, uzupełniamy dokumentację o:

- wskazano na mapie do celów projektowych i w legendzie istniejące i projektowane utwardzenia nawierzchni. Informujemy, iż przebiegająca przez przedmiotowe zamierzenie linia kablowa jest siecią należącą do Spółdzielni, wykorzystywaną do zasilania lamp osiedlowych.
- rysunek PZT ze wskazanymi odległościami projektowanej altany śmietnikowej od okien i drzwi do budynków oraz od sąsiednich działek budowlanych.
- rysunek projektowanej altany śmietnikowej wraz z jej wymiarowaniem.

Ponadto informujemy ze względu, iż inwestycja dotyczy obiektu małej architektury, na budowę którego nie jest wymagane pozwolenie na budowę zgodnie z art. 31 ust. 1a pkt. 1 *Ustawy z dnia 7 lipca 1994 r. Prawo budowlane (t.j. Dz. U. z 2024 r. poz. 725 z późn. zm.)* rozbiórka istniejącej altany śmietnikowej nie wymaga decyzji o pozwoleniu na rozbiórkę oraz zgłoszenia robót budowlanych, w związku z powyższym nie jest wymagana zgoda o której mowa w art. 31 ust. 2 w/w Ustawy.

Otrzymują:

1. Adresat + uzgodnienia, rysunek nr 1 i 2
2. TTE a/a

**CZŁONEK ZARZĄDU**  
Kierownik Działu  
Techniczno-Exploatacyjnego

*mgr inż. Piotr Szczepański*

Inspektor Kontroli Technicznej  
ds. ogólnobudowlanych

*mgr inż. Cezary Pokrątko*



1. Niniejsza mapa do celów projektowych została wykonana bez ustalania, czy nieruchomości w zakresie niniejszego opracowania, zostały obciążone służebnościami gruntowymi wykazanymi w księdze wieczystej.

2. Nie wyklucza się istnienia w terenie innych, nie wykazanych na niniejszej mapie urządzeń podziemnych, które nie były zgłoszone do inwentaryzacji lub o których brak jest informacji w instytucjach branżowych.

3. Granice działek wniesiono na podstawie danych numerycznych udostępnionych przez MODGIK w Elblągu.

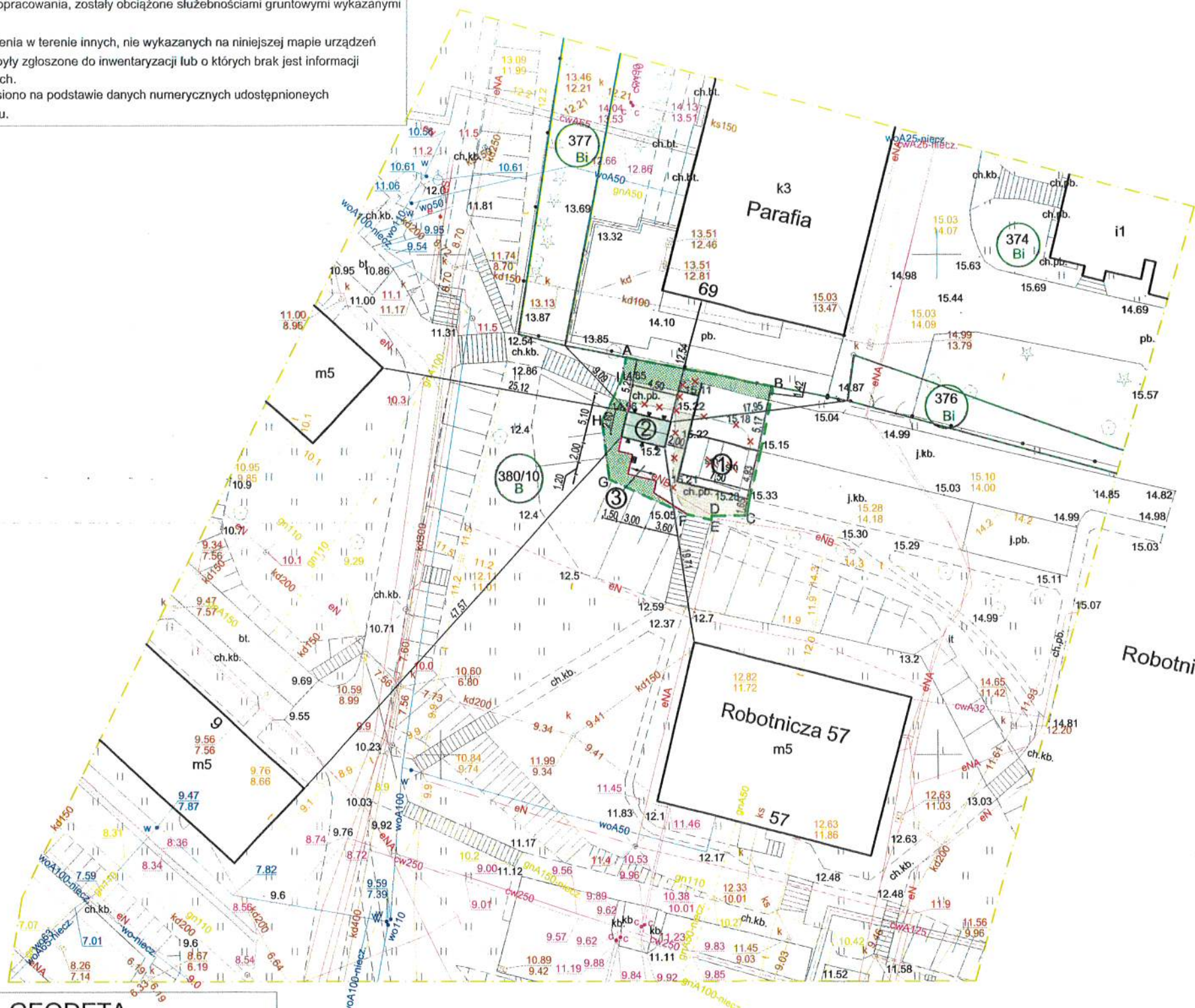

- Legenda:**
- A-I zakres opracowania
  - projektowane ogrodzenie wys. 0,8 m
  - × elementy zagospodarowania terenu przeznaczone do usunięcia
  - z zielony dach projektowanej altany śmietnikowej
  - istniejąca nawierzchnia z betonowej płytki chodnikowej
  - projektowana nawierzchnia z betonowej płytki chodnikowej
  - istniejąca nawierzchnia z betonowej kostki brukowej
  - projektowana nawierzchnia z betonowej kostki brukowej
  - projektowana nawierzchnia z płyty ażurowej
  - tereny zielone
  - ① istniejąca altana śmietnikowa
  - ② projektowana altana śmietnikowa
  - ③ projektowany plac gospodarczy

**GEODETA**  
Ryszard Kryża  
82-300 Elbląg ul. Junaków 3  
NIP 5781416820, REGON 365031012

mgr inż. Ryszard Kryża upr. 15396  
(imię i nazwisko osoby, która opracowała mapę)

mgr inż. Ryszard Kryża upr. 15396  
(kierownik prac geodezyjnych)

Data opracowania mapy: 31.07.2024r.

Nr ewidencji zgłoszenia: DGNIG-MODGIK.6640.1.552.2024

Oświadczam, że uzyskałem pozytywny wynik weryfikacji pracy geodezyjnej

Nr zgłoszenia prac DGNI-MODGIK.6640.1.552.2024

Organ Służby Geodezyjnej i Kartograficznej Prezydent Miasta

Nr i data wystawienia protokołu weryfikacji Nr 1 z dnia 01.08.2024r.

Jestem świadomy odpowiedzialności karnej za złożenie fałszywego oświadczenia

Wykonawca **GEODETA**  
Ryszard Kryża  
82-300 Elbląg ul. Junaków 3

Kierownik prac geodezyjnych i nr uprawnień mgr inż. Ryszard Kryża, upr. 15396

**Mapa do celów projektowych**  
**Skala 1:500**

**Elbląg, Robotnicza 59**

Jednostka ewidencyjna: 286101\_1, M.Elbląg

Obręb : 0011

Działka: 380/10

Nazwa układu współrzędnych płaskich prostokątnych: PL-2000/7  
układu wysokości: PL-EVRF2007-NH

Oznaczenie granic obszaru, który był przedmiotem aktualizacji

Nazwa opracowania: Przebudowa altany śmietnikowej na altanę ekologiczną z zielonym dachem Elbląg, ul. Robotnicza 59 dz. nr: 380/10, obr.: 11	Branża: ARCHITEKTURA
Tytuł rysunku: <b>PLAN ZAGOSPODAROWANIA TERENU</b>	Faza: Projekt zagosp.-terenu
Skala: 1 : 500	Nr rys.: 1
Data: 08 / 2024	Nr upraw.: Podpis:
Opracowanie: mgr inż. arch. Paulina Natalia Kaśkiewicz	3/MMOKK /2015
mgr inż. Jakub Jaworski	WAM/0100 POK/10



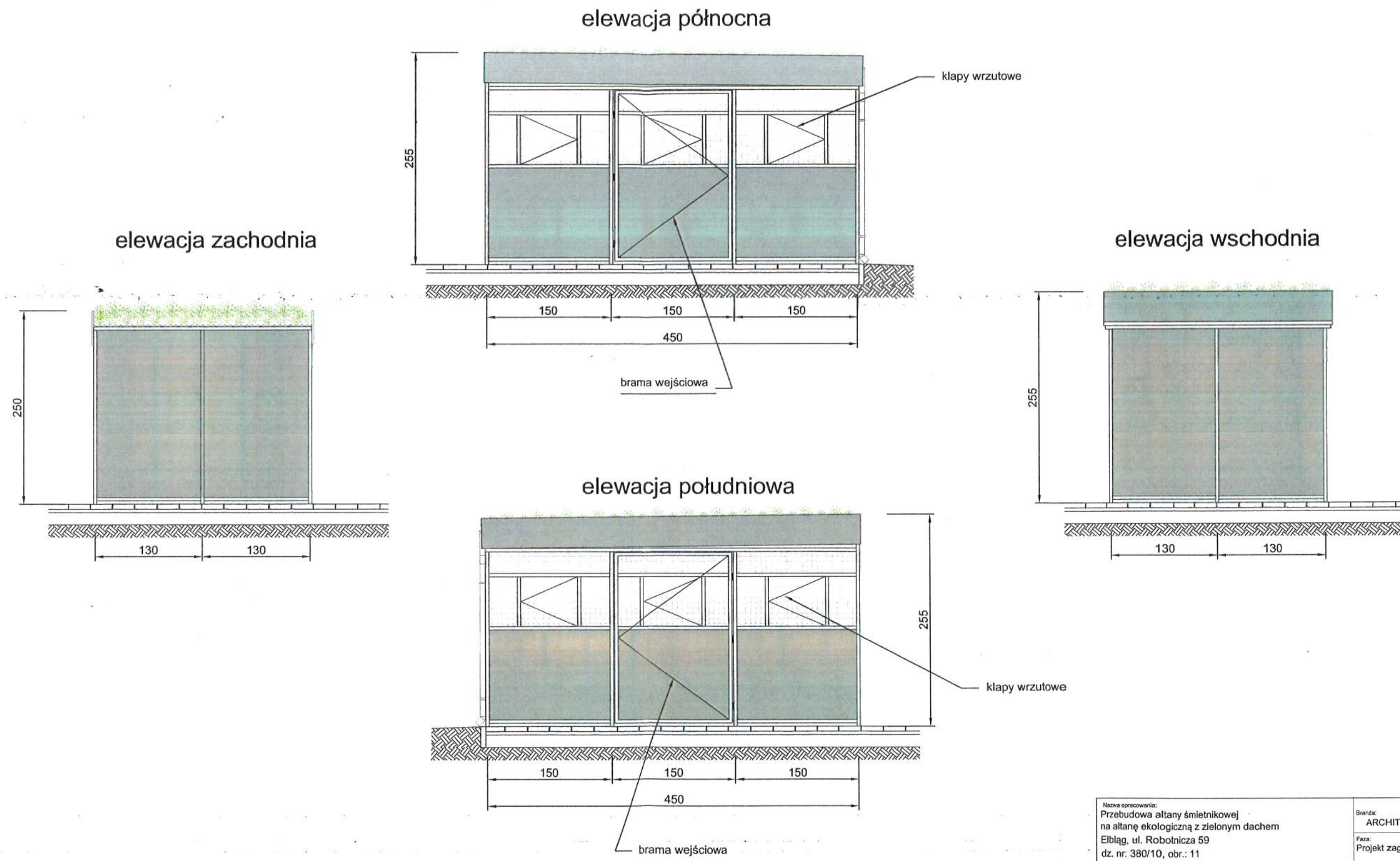

Nazwa opracowania: Przebudowa altany śmietnikowej na altanę ekologiczną z zielonym dachem Elbląg, ul. Robotnicza 59 dz. nr: 380/10, obr.: 11		Branża: ARCHITEKTURA	
Tytuł rysunku: ELEWACJA PÓŁNOCNA ELEWACJA POŁUDNIOWA ELEWACJA WSCHODNIA ELEWACJA ZACHODNIA		Faza: Projekt zagosp.-terenu	
Skala: 1 : 50		Nr rys.: 2	
Data: 08 / 2024		Podpis: [Signature]	
Opracowanie: mgr inż. arch. Paulina Natalia Kaśkiewicz		Nr upraw.: 3/WMOKK /2015	
mgr inż. Jakub Jaworski		WAM/0100 POOK/10	

PROJEKT  
PRACOWNIA  
PROJEKTOWA  
JJ PROJEKTY  
82-300 Elbląg  
ul. W. Łokietka 111  
Jakub Jaworski  
tel. + 48 509 520 300

## ZGŁOSZENIE

## budowy lub wykonywania innych robót budowlanych

## (PB-2)

PB-2 nie dotyczy budowy i przebudowy budynku mieszkalnego jednorodzinnego

Podstawa prawna: Art. 30 ust. 2 w zw. z ust. 4d ustawy z dnia 7 lipca 1994 r. – Prawo budowlane (Dz. U. z 2020 r. poz. 1333, z późn. zm.).

## 1. ORGAN ADMINISTRACJI ARCHITEKTONICZNO-BUDOWLANEJ

Nazwa: ..Prezydent Miasta Elbląg.....

2.1. DANE INWESTORA<sup>1)</sup>

Imię i nazwisko lub nazwa: ..Elbląska Spółdzielnia Mieszkaniowa „Sielanka”.....

Kraj: ...Polska..... Województwo: ...Warmińsko-mazurskie.....

Powiat: ..Elbląg..... Gmina: ...Elbląg.....

Ulica: ....Gwiezdna..... Nr domu: ..26..... Nr lokalu: ...27.....

Miejscowość: ...Elbląg..... Kod pocztowy: ...82-300..... Poczta: ..Elbląg.....

Email (nieobowiązkowo): ...sekretariat@esmsielanka.elblag.pl.....

Nr tel. (nieobowiązkowo): ....(55) 642-50-23.....

2.2. DANE INWESTORA (DO KORESPONDENCJI)<sup>1)</sup>

Wypełnia się, jeżeli adres do korespondencji inwestora jest inny niż wskazany w pkt 2.1.

Kraj: ..... Województwo: .....

Powiat: ..... Gmina: .....

Ulica: ..... Nr domu: ..... Nr lokalu: .....

Miejscowość: ..... Kod pocztowy: ..... Poczta: .....

Adres skrzynki ePUAP<sup>2)</sup>: .....3. DANE PEŁNOMOCNIKA<sup>1)</sup>

Wypełnia się, jeżeli inwestor działa przez pełnomocnika.

☐ pełnomocnik☐ pełnomocnik do doręczeń

Imię i nazwisko: .....

Kraj: ..... Województwo: .....

Powiat: ..... Gmina: .....

Ulica: ..... Nr domu: ..... Nr lokalu: .....

Miejscowość: ..... Kod pocztowy: ..... Poczta: .....

Adres skrzynki ePUAP<sup>2)</sup>: .....

Email (nieobowiązkowo): .....

Nr tel. (nieobowiązkowo): .....



#### 4. INFORMACJE O ROBOTACH BUDOWLANYCH

Rodzaj, zakres i sposób wykonywania: ....przebudowa altany śmietnikowej na altanę ekologiczną z zielonym dachem zgodnie z projektem architektoniczno-budowlanym .....

Planowany termin rozpoczęcia<sup>3)</sup>: ...03.02.2025.....

#### 5. DANE NIERUCHOMOŚCI (MIEJSCE WYKONYWANIA ROBÓT BUDOWLANYCH)<sup>1)</sup>

Województwo: ...warmińsko-mazurskie.....

Powiat: ...Elbląg..... Gmina: ...Elbląg.....

Ulica: ...Robotnicza ..... Nr domu: ...59.....

Miejscowość: ...Elbląg..... Kod pocztowy: ...82-300.....

Identyfikator działki ewidencyjnej<sup>4)</sup>: ...dz. nr. 380/10 obr. 11.....

#### 6. OŚWIADCZENIE W SPRAWIE KORESPONDENCJI ELEKTRONICZNEJ

☐ Wyrażam zgodę

☒ Nie wyrażam zgody

na doręczanie korespondencji w niniejszej sprawie za pomocą środków komunikacji elektronicznej w rozumieniu art. 2 pkt 5 ustawy z dnia 18 lipca 2002 r. o świadczeniu usług drogą elektroniczną (Dz. U. z 2020 r. poz. 344).

#### 7. ZAŁĄCZNIKI

☒ Oświadczenie o posiadanym prawie do dysponowania nieruchomością na cele budowlane.

☐ Pełnomocnictwo do reprezentowania inwestora (opłacone zgodnie z ustawą z dnia 16 listopada 2006 r. o opłacie skarbowej (Dz. U. z 2020 r. poz. 1546, z późn. zm.)) – jeżeli inwestor działa przez pełnomocnika.

☐ Potwierdzenie uiszczenia opłaty skarbowej – jeżeli obowiązek uiszczenia takiej opłaty wynika z ustawy z dnia 16 listopada 2006 r. o opłacie skarbowej.

Inne (wymagane przepisami prawa):

☒ projekt zagospodarowania terenu

#### 8. PODPIS INWESTORA (PEŁNOMOCNIKA) I DATA PODPISU

Podpis powinien być czytelny. Podpis i datę podpisu umieszcza się w przypadku dokonywania zgłoszenia w postaci papierowej.

Edg / Mierka 2024-09-03

<sup>1)</sup> W przypadku większej liczby inwestorów, pełnomocników lub nieruchomości dane kolejnych inwestorów, pełnomocników lub nieruchomości dodaje się w formularzu albo zamieszcza na osobnych stronach i dołącza do formularza.

<sup>2)</sup> Adres skrzynki ePUAP wskazuje się w przypadku wyrażenia zgody na doręczanie korespondencji w niniejszej sprawie za pomocą środków komunikacji elektronicznej.

<sup>3)</sup> W przypadku zgłoszenia budowy tymczasowego obiektu budowlanego w polu „Planowany termin rozpoczęcia” należy wskazać również planowany termin rozbiórki lub przeniesienia w inne miejsce tego obiektu.

<sup>4)</sup> W przypadku formularza w postaci papierowej zamiast identyfikatora działki ewidencyjnej można wskazać jednostkę ewidencyjną, obręb ewidencyjny i nr działki ewidencyjnej oraz arkusz mapy, jeżeli występuje.





**PROJEKT ZAGOSPODAROWANIA TERENU**  
**PRZEBUDOWA ALTANY ŚMIETNIKOWEJ**  
**NA ALTANĘ EKOLOGICZNĄ Z ZIELONYM DACHEM**  
**82-300 ELBLĄG; ul. Jaśminowa 20-30,**  
**dz. nr: 380/10, obr. nr: 11**

Branża projektu: \_\_\_\_\_ :

ARCHITEKTONICZNA

Faza projektu: \_\_\_\_\_ :

PROJEKT ZAGOSPODAROWANIA TERENU

Inwestor: \_\_\_\_\_ :

Elbląska Spółdzielnia Mieszkaniowa  
„S I E L A N K A”  
82-300 Elbląg; ul. Gwiazdna 26/27

Adres inwestycji: \_\_\_\_\_ :

Elbląg; ul. Jaśminowa 20-30

Oznaczenie nieruchomości: \_\_\_\_\_ :

dz. nr: 380/10, obręb nr: 11

Autor opracowania: \_\_\_\_\_ :

PROJEKTANT:

mgr inż. arch. Paulina Natalia Kaśkiewicz

upr. nr 3/MVMOKK/2015

PROJEKTANT:

mgr inż. JAKUB JAWORSKI

upr. nr WAM/0100/P00K/10

mgr inż. Jakub Jaworski  
uprawniony do projektowania w specjalności  
konstrukcyjno-budowlanej bez ograniczeń  
upr. nr WAM/0100/P00K/10  
uprawniony kierownik budowy w specjalności  
konstrukcyjno-budowlanej bez ograniczeń

Sprawdzający: \_\_\_\_\_ :

nie dotyczy

miejsce opracowania :

Elbląg

data opracowania :

sierpień 2024r.

**SPIS TREŚCI**  
**DO PROJEKTU ZAGOSPODAROWANIA TERENU**

przebudowa altany śmietnikowej na altanę ekologiczną z zielonym dachem  
ul. Jaśminowa 20-30, 82-300 Elbląg,  
dz. nr 380/10, obr. 11

<b><u>Strona tytułowa</u></b> .....	1
<b><u>Spis treści</u></b> .....	2
<b><u>Część opisowa</u></b> .....	3
1. Przedmiot zamierzenia budowlanego.....	4
2. Istniejący stan zagospodarowania działki.....	4
3. Projektowane zagospodarowanie działki.....	5
4. Zestawienie powierzchni działki.....	5
5. Przeznaczenie terenu.....	5
6. Ochrona zabytków i dziedzictwa kulturowego.....	5
7. Wpływ eksploatacji górniczej.....	5
8. Zagrożenia dla środowiska oraz higieny i zdrowia użytkowników.....	6
9. Warunki ochrony przeciwpożarowej.....	6
10. Informacja o obszarze oddziaływania obiektu.....	6
11. Ochrona interesów osób trzecich.....	6
<b><u>Część rysunkowa</u></b> .....	7
rys. 1 – Projekt zagospodarowania terenu.....	8



# **CZĘŚĆ OPISOWA**

## CZEŚĆ OPISOWA

### DO PROJEKT ZAGOSPODAROWANIA TERENU

przebudowa altany śmietnikowej na altanę ekologiczną z zielonym dachem  
ul. Jaśminowa 20-30, 82-300 Elbląg,  
dz. nr 380/10, obr. 11

#### **1. Przedmiot zamierzenia budowlanego**

Przedmiotem opracowania jest przebudowa altany śmietnikowej na altanę ekologiczną z zielonym dachem w celu poprawy warunków sanitarnych oraz komfortu zamieszkiwania mieszkańców osiedla.

#### **2. Istniejący stan zagospodarowania działki**

Działka nr 380/10 położona jest w centralnej części miasta Elbląg w obrębie ewidencyjnym nr 11 i jest własnością inwestora. Działka jest zabudowana trzynastoma budynkami mieszkalnymi, wielorodzinnymi posiadającymi po pięć kondygnacji nadziemnych oraz trzema budynkami garażowymi posiadającymi po jednej kondygnacji nadziemnej oraz dwoma placami zabaw. Działka posiada pełne uzbrojenie terenu. Teren działki jest skomunikowany z drogą publiczną poprzez zjazdy z ulicy Robotniczej, Jaśminowej i Różanej. W obrębie działki zostały wyznaczone ciągi piesze, drogi wewnętrzne, miejsca postojowe oraz place zabaw. Obszar inwestycji znajduje się w sąsiedztwie budynku przy ul. Jaśminowej 20-30. Istniejąca wiata śmietnikowa jest przeznaczona do rozbiórki.

Na poniższym zdjęciu przedstawiono obecne zagospodarowanie przedmiotowego miejsca gromadzenia odpadów stałych.





### **3. Projektowane zagospodarowanie działki**

Przebudowa istniejącego miejsca składowania odpadów komunalnych będzie polegała na rozbiórce istniejącej wiaty śmietnikowej a następnie wykonaniu ekologicznej altany śmietnikowej z dachem zielonym ekstensywnym z roślinnością składającą się z bylin, traw i rozchodników. Altana śmietnikowa przeznaczona będzie na pojemniki do gromadzenia odpadów komunalnych w sposób selektywny, zapewniający ochronę życia i zdrowia ludzi oraz środowiska. Wykonanie dachu zielonego pozwoli na redukcję temperatury w obrębie obudowy zwłaszcza w upalne dni oraz może przyczynić się do poprawy bioróżnorodności otoczenia. Nowa altana zostanie ustawiona na istniejącej nawierzchni z betonowej kostki brukowej. Obok obudowy zaprojektowano placyk gospodarczy z trzepakiem i ławką trzepakową.

Konstrukcja altany stalowa składająca się ze słupów, połączonych belką dachową. Dodatkowe usztywnienie konstrukcji zapewniają ramki z wypełnieniem. Konstrukcja obudowy zamocowana do nawierzchni z betonowej kostki brukowej za pomocą kotew stalowych długości 15 cm. Dach altany wykonany z blachy trapezowej z dachem zielonym ekstensywnym. Dostęp do obudowy będzie odbywał się poprzez furty wejściowe.

Podczas wykonywania prac należy zwrócić uwagę na zachowanie i zabezpieczenie rozwoju zielonej infrastruktury w obrębie prowadzonych prac. Należy zabezpieczyć drzewa i krzewy znajdujące się w obrębie inwestycji, które mogą być narażone na uszkodzenia w wyniku prowadzonych prac.

### **4. Zestawienie powierzchni działki**

- powierzchnia działki: 36133,00 m<sup>2</sup>
- powierzchnia zabudowy istniejących obiektów budowlanych: 7407,00 m<sup>2</sup>
- powierzchnia zabudowy obiektów budowlanych przeznaczonych do rozbiórki: 16,50 m<sup>2</sup>
- powierzchnia zabudowy projektowanych obiektów budowlanych: 10,20 m<sup>2</sup>
- powierzchnia dróg, parkingów, placów i chodników: 11397,80 m<sup>2</sup>
- powierzchnia biologicznie czynna: 17334,50 m<sup>2</sup>

### **5. Przeznaczenie terenu**

Działka objęta opracowaniem nie jest położona na terenie dla którego uchwalono miejscowy plan zagospodarowania przestrzennego.

### **6. Ochrona zabytków i dziedzictwa kulturowego**

Teren objęty opracowaniem nie jest wpisany do rejestru zabytków lub gminnej ewidencji zabytków oraz zamierzenie budowlane nie jest lokalizowane na obszarze objętym ochroną konserwatorską.

### **7. Wpływ eksploatacji górniczej**

Przedmiotowy teren inwestycji nie znajduje się w obszarze eksploatacji górniczej ani też nie znajduje się w granicach terenu górniczego

#### **8. Zagrożenia dla środowiska oraz higieny i zdrowia użytkowników**

Przedmiotowa inwestycja nie wpływa negatywnie na środowisko, a także nie będzie negatywnie oddziaływać na warunki higieniczne oraz zdrowie użytkowników.

#### **9. Warunki ochrony przeciwpożarowej**

Nie dotyczy.

#### **10. Informacja o obszarze oddziaływania obiektu**

Obszar oddziaływania projektowanej inwestycji mieści się w całości na działce nr 380/10 obręb nr 11.

Poniżej wskazano przepisy prawa, w oparciu, o które dokonano określenia obszaru oddziaływania obiektu:



- Rozporządzenie Ministra Infrastruktury z dnia 12 kwietnia 2002 r. w sprawie warunków technicznych, jakim powinny odpowiadać budynki i ich usytuowanie (t.j. Dz. U. z 2022 r. poz. 1225).
- Ustawa z dnia 7 lipca 1994 r. Prawo budowlane (t.j. Dz. U. z 2023 r. poz. 682 z późn. zm.).

Wobec powyższego usytuowanie przedmiotowej inwestycji oraz jej charakter nie powodują zmiany jakichkolwiek parametrów związanych z oddziaływaniem obiektu na otoczenie, jak również nie wpływa na oddziaływanie obiektu na tereny sąsiednie.

#### **11. Ochrona interesów osób trzecich**

Planowane zamierzenie budowlane nie narusza interesów osób trzecich

**Opracowali:**

  
  
mgr inż. Jarub Jaworski  
uprawniony projektant w specjalności  
konstrukcyjno-budowlanej, bez ograniczeń  
nr WA.0100.F00K10  
uprawniony kierownik biuro w specjalności  
konstrukcyjno-budowlanej, bez ograniczeń



# **CZĘŚĆ RYSUNKOWA**



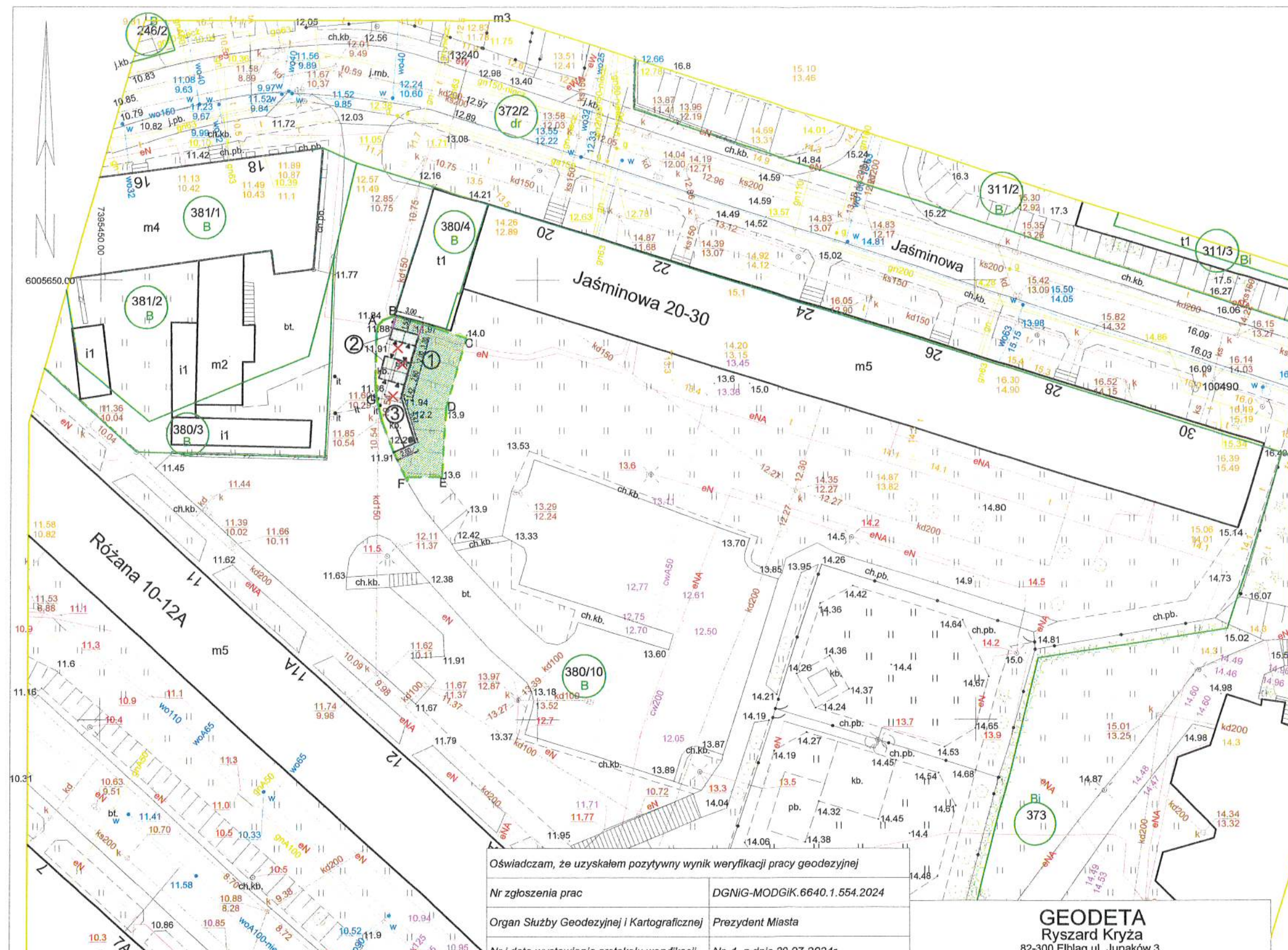

### Legenda:

- A-G zakres opracowania
- projektowane ogrodzenie wys. 2,0 m
- elementy zagospodarowania terenu przeznaczone do usunięcia
- zielony dach projektowanej altany śmietnikowej
- nawierzchnia z betonowej kostki brukowej
- tereny zielone
- 1 istniejąca altana śmietnikowa
- 2 projektowana altana śmietnikowa
- 3 projektowany plac gospodarczy

Mapa do celów projektowych  
Skala 1:500  
Elbląg, Jaśminowa 20-30  
Jednostka ewidencyjna: 286101\_1, M.Elbląg  
Obręb : 0011  
Działka: 380/10

Nazwa układu współrzędnych płaskich prostokątnych: PL-2000/7  
układu wysokości: PL-EVRF2007-NH  
Oznaczenie granic obszaru, który był przedmiotem aktualizacji

Oświadczam, że uzyskałem pozytywny wynik weryfikacji pracy geodezyjnej

Nr zgłoszenia prac DGNiG-MODGiK.6640.1.554.2024

Organ Służby Geodezyjnej i Kartograficznej Prezydent Miasta

Nr i data wystawienia protokołu weryfikacji Nr 1 z dnia 29.07.2024r.

Jestem świadomy odpowiedzialności kamej za złożenie fałszywego oświadczenia

Wykonawca  
GEODETA  
Ryszard Kryża  
82-300 Elbląg ul. Junaków 3

Kierownik prac geodezyjnych i nr uprawnień mgr inż. Ryszard Kryża, upr. 15396

- Niniejsza mapa do celów projektowych została wykonana bez ustalania, czy nieruchomości w zakresie niniejszego opracowania, zostały obciążone służebnościami gruntowymi wykazanymi w księdze wieczystej.
- Nie wyklucza się istnienia w terenie innych, nie wykazanych na niniejszej mapie urządzeń podziemnych, które nie były zgłoszone do inwentaryzacji lub o których brak jest informacji w instytucjach branżowych.
- Granice działek wniesiono na podstawie danych numerycznych udostępnionych przez MODGiK w Elblągu.

GEODETA  
Ryszard Kryża  
82-300 Elbląg ul. Junaków 3  
NIP 5781416820, REGON 365031012

mgr inż. Ryszard Kryża upr. 15396  
(imię i nazwisko osoby, która opracowała mapę)

mgr inż. Ryszard Kryża upr. 15396  
(kierownik prac geodezyjnych)

Data opracowania mapy: 24.07.2024r.

Nr ewidencji zgłoszenia: DGNiG-MODGiK.6640.1.554.2024

Nazwa opracowania: Przebudowa altany śmietnikowej na altanę ekologiczną z zielonym dachem Elbląg, ul. Jaśminowa 20-30 dz. nr: 380/10, obr.: 11	Branża: ARCHITEKTURA
Tytuł rysunku: PLAN ZAGOSPODAROWANIA TERENU	Faza: Projekt zagosp.-terenu
Skala: 1 : 500	Nr rys.: 1
Data: 08 / 2024	Nr upraw.: Podpis:
Pracownia Projektowa JJ Projekt 82-300 Elbląg ul. W. Łokietka 111 Jakub Jaworski tel. +48 509 520 300	Opracowanie: mgr inż. arch. Paulina Natalia Kaśkiewicz mgr inż. Jakub Jaworski
3/WMOKK /2015	WAM/0100 POK/10



# **ZAŁĄCZNIKI**



**ZAŁĄCZNIKI**  
**DO PROJEKTU ZAGOSPODAROWANIA TERENU**  
**PRZEBUDOWA ALTANY ŚMIETNIKOWEJ**  
**NA ALTANĘ EKOLOGICZNĄ Z ZIELONYM DACHEM**  
**82-300 ELBLĄG; ul. Jaśminowa 20-30,**  
**dz. nr: 380/10, obr. nr: 11**

Branża projektu: \_\_\_\_\_ :

ARCHITEKTONICZNA

Faza projektu: \_\_\_\_\_ :

PROJEKT ZAGOSPODAROWANIA TERENU

Inwestor: \_\_\_\_\_ :

Elbląska Spółdzielnia Mieszkaniowa  
„SIELANKA”  
82-300 Elbląg; ul. Gwiazdowa 26/27

Adres inwestycji: \_\_\_\_\_ :

Elbląg; ul. Jaśminowa 20-30

Oznaczenie nieruchomości: \_\_\_\_\_ :

dz. nr: 380/10, obręb nr: 11

Autor opracowania: \_\_\_\_\_ :

PROJEKTANT:

mgr inż. arch. Paulina Natalia Kaśkiewicz  
upr. nr 3/WMOKK/2015

PROJEKTANT:

mgr inż. JAKUB JAWORSKI  
upr. nr WAM/0100/POOK/10

Sprawdzający: \_\_\_\_\_ :

nie dotyczy

mgr inż. Jakub Jaworski  
uprawniony projektant i specjalista  
konstrukcyjno-budowlany, dyscyplina  
projektowania i budownictwa  
uprawniony kierownik budowy w dziedzinie  
konstrukcji budowlanej



**SPIS ZAŁĄCZNIKÓW**  
**DO PROJEKTU ZAGOSPODAROWANIA TERENU**

przebudowa altany śmietnikowej na altanę ekologiczną z zielonym dachem  
ul. Jaśminowa 20-30, 82-300 Elbląg,  
dz. nr 380/10, obr. 11

<b><u>Strona tytułowa</u></b> .....	10
<b><u>Spis załączników do projektu architektoniczno-budowlanego</u></b> .....	11
1. Oświadczenie o sporządzeniu projektu zagospodarowania działki zgodnie z obowiązującymi przepisami i zasadami wiedzy technicznej.....	12
2. Kopie decyzji o nadaniu uprawnień budowlanych.....	13-14
3. Zaświadczenia o przynależności do właściwej izby samorządu zawodowego.....	15-16
4. Mapa do celów projektowych.....	17
6. Informacja dotycząca bezpieczeństwa i ochrony zdrowia.....	18

Elbląg, 30 sierpień 2024 r.

## OŚWIADCZENIE

### PROJEKTANT:

mgr inż. arch. Paulina Natalia Kaśkiewicz  
(imię i nazwisko)

mgr inż. Jakub Jaworski  
(imię i nazwisko)

Na podst. art. 34 ust. 3d pkt. 3 – Ustawy z dnia 7 lipca 1994 r. Prawo budowlane (t.j. Dz. U. z 2023 r. poz. 682 z późn. zm.) oświadczamy, że:

### Projekt architektoniczno-budowlany:

**PRZEBUDOWA ALTANY ŚMIETNIKOWEJ NA ALTANĘ EKOLOGICZNĄ  
Z ZIELONYM DACHEM**

**UL. JAŚMINOWA 20-30, 82-300 ELBLĄG,  
DZ. NR 380/10, OBR. 11**

(nazwa i rodzaj oraz adres całego zamierzenia budowlanego, rodzaj obiektu lub zespołu obiektów bądź robót budowlanych,  
nr ewidencyjny działki lub działek budowlanych)

sporządzono zgodnie z obowiązującymi przepisami oraz zasadami wiedzy technicznej.

PROJEKTANT:



mgr inż. Jakub Jaworski  
uprawniony projektant w zakresie  
konstrukcyjno-budowlanym, specjalność  
nr WAK-01/004/2019  
uprawniony kierownik oddziału w zakresie  
konstrukcyjno-budowlanym



IZBA ARCHITEKTÓW  
RZECZYPOSPOLITEJ POLSKIEJ

WARMIŃSKO-MAZURSKA OKRĘGOWA IZBA ARCHITEKTÓW  
OKRĘGOWA KOMISJA KWALIFIKACYJNA

Znak sprawy: 4/WMOKK/2015

Olsztyn, dnia 12 czerwca 2015 r.

**DECYZJA nr 3/WMOKK/2015**

Na podstawie art. 24 ust.1 pkt 2 ustawy z dnia 15 grudnia 2000r. o samorządach zawodowych architektów oraz inżynierów budownictwa (Dz. U. z 2014 poz. 1946) w związku z art. 12, art. 13 oraz art. 14 ust.1 pkt 1 ustawy z dnia 7 lipca 1994r. Prawo budowlane (Dz. U. z 2013r. poz.1409 z późn. zm.), zgodnie z art. 104 ustawy z dnia 14 czerwca 1960 r. Kodeks postępowania administracyjnego (Dz. U. z 2013r. poz.267 z późn. zm.)

**stwierdza się, że**

**Pani: mgr inż. arch. Paulina Natalia Jonakowska**

urodzona w dniu 12.02.1989 r. w Lukowie

**posiada odpowiednie wykształcenie techniczne oraz praktykę zawodową  
i po zdaniu egzaminu z wynikiem pozytywnym otrzymuje**

**UPRAWNIENIA BUDOWLANE**

**w specjalności architektonicznej do  
projektowania bez ograniczeń.**

**Powyższe uprawnienia budowlane upoważniają do wykonywania  
samodzielnej funkcji technicznej w budownictwie, obejmującej:**

- 1. projektowanie, sprawdzanie projektów architektoniczno-budowlanych i sprawowanie nadzoru autorskiego;**
- 2. sprawowanie kontroli technicznej utrzymania obiektów budowlanych;**

Decyzja niniejsza jako uwzględniająca w całości żądanie strony nie wymaga uzasadnienia.

Od powyższej decyzji przysługuje Panu/Pani odwołanie do Krajowej Komisji Kwalifikacyjnej Izby Architektów RP za pośrednictwem Okręgowej Komisji Kwalifikacyjnej Warmińsko-Mazurskiej Okręgowej Izby Architektów RP, w terminie 14 dni od dnia doręczenia decyzji.

1. Przewodniczący Komisji: mgr inż. arch. Anna Rokita .....
2. Sekretarz Komisji: mgr inż. arch. Ewa Bachry .....
3. Członek Komisji: mgr inż. arch. Andrzej Góralski .....
4. Członek Komisji: mgr inż. arch. Piotr Mikulski-Bak .....
5. Członek Komisji: mgr inż. arch. Mariusz Szafarzyński .....

**Otrzymują:**

1. mgr. inż. arch. Paulina N. Jonakowska, zam. ul. Robotnicza 177/15, 82-300 Elbląg
2. Główny Inspektor Nadzoru Budowlanego - w celu wpisania do centralnego rejestru osób posiadających uprawnienia budowlane (po uprawomocnieniu się decyzji)
3. Warmińsko-Mazurska Okręgowa Rada Izby Architektów RP
4. a/a





**WARMIŃSKO-MAZURSKA**  
**OKRĘGOWA IZBA INŻYNIERÓW BUDOWNICTWA**  
**OKRĘGOWA KOMISJA KWALIFIKACYJNA**  
10-532 Olsztyn, Plac Konsulatu Polskiego 1



WAM/OKK/U/125/10

Olsztyn, dnia 15 grudnia 2010 r.

## DECYZJA

Na podstawie art. 24 ust.1 pkt 2 ustawy z dnia 15 grudnia 2000 r. o samorządach zawodowych architektów, inżynierów budownictwa oraz urbanistów /Dz.U. z 2001 r. Nr 5 poz. 42, ze zm./, art. 12 ust. 3, art.13 ust.1 pkt 1, art. 14 ust. 1 pkt 2 ustawy z dnia 07 lipca 1994 r. Prawo budowlane /tekst jednolity Dz. U. z 2006 r. Nr 156, poz. 1118 ze zm./, § 6 pkt 1 i 2, § 11 ust.1 pkt 1, § 15, § 17 ust. 1 pkt 1 rozporządzenia Ministra Transportu i Budownictwa z dnia 28 kwietnia 2006 r. w sprawie samodzielnych funkcji technicznych w budownictwie /Dz. U. z 2006 r. Nr 83 poz. 578 ze zm./ oraz art. 104 Kodeksu postępowania administracyjnego /t.j. Dz.U. z 2000 r. Nr 98, poz.1071 ze zm./

**Okręgowa Komisja Kwalifikacyjna**  
**nadaje**

**Panu JAKUBOWI JAWORSKIEMU**  
magistrowi inżynierowi budownictwa  
ur. dnia 28 kwietnia 1976 r. w Elblągu

**UPRAWNIENIA BUDOWLANE**

**Nr ewid. WAM/0100/POOK/10**

**DO PROJEKTOWANIA**  
**BEZ OGRANICZEŃ**  
**W SPECJALNOŚCI KONSTRUKCYJNO-BUDOWLANEJ**

## UZASADNIENIE

W związku z uwzględnieniem w całości żądania strony, na podstawie art. 107 § 4 K.p.a. odstępuje się od uzasadnienia decyzji. Szczegółowy zakres nadanych uprawnień budowlanych wskazano na odwrocie decyzji.

### Pouczenie :

1. Zgodnie z art. 12 ust. 7 w/w ustawy Prawo budowlane – podstawę do wykonywania samodzielnych funkcji technicznych w budownictwie stanowi wpis, w drodze decyzji, do centralnego rejestru Głównego Inspektora Nadzoru Budowlanego oraz wpis na listę członków właściwej izby samorządu zawodowego, potwierdzony zaświadczeniem wydanym przez tę izbę, z określonym w nim terminem ważności.
2. Od decyzji niniejszej służy odwołanie do Krajowej Komisji Kwalifikacyjnej Polskiej Izby Inżynierów Budownictwa w Warszawie, za pośrednictwem Okręgowej Komisji Kwalifikacyjnej Warmińsko-Mazurskiej Okręgowej Izby Inżynierów Budownictwa w Olsztynie, w terminie 14 dni od dnia jej doręczenia.



### Skład orzekający OKK:

1. mgr inż. Zdzisław Binerowski
2. inż. Janusz Palmowski
3. mgr inż. Elżbieta Lasmanowicz

*Jakub Jaworski*



IZBA ARCHITEKTÓW  
RZECZYPOSPOLITEJ POLSKIEJ

Warmińsko-Mazurska Okręgowa Rada Izby Architektów RP

## ZAŚWIADCZENIE - ORYGINAŁ

(wypis z listy architektów)

Warmińsko-Mazurska Okręgowa Rada Izby Architektów RP zaświadcza, że:

**mgr inż. arch. Paulina Natalia Kaśkiewicz**

posiadająca kwalifikacje zawodowe do pełnienia samodzielnych funkcji technicznych w budownictwie w specjalności architektonicznej i w zakresie posiadanych uprawnień nr 3/**WMOKK/2015**, jest wpisana na listę członków Warmińsko-Mazurskiej Okręgowej Izby Architektów RP pod numerem: **WM-0257**.

Członek czynny od: 26-01-2016 r.

Data i miejsce wygenerowania zaświadczenia: 15-07-2024 r. Olsztyn.

Zaświadczenie jest ważne do dnia: **31-12-2024 r.**

Podpisano elektronicznie w systemie informatycznym Izby Architektów RP przez:  
Katarzyna Roszkowska, Sekretarz Okręgowej Rady Izby Architektów RP.

Nr weryfikacyjny zaświadczenia:

**WM-0257-9722-F3A2-AE12-Y9D4**

## Zaświadczenie

o numerze weryfikacyjnym:

WAM-XDK-DLR-Z46 \*

Pan Jakub Jaworski o numerze ewidencyjnym WAM/BO/0025/11

adres zamieszkania ul. Łokietka 111, 82-300 Elbląg

jest członkiem Warmińsko-Mazurskiej Okręgowej Izby Inżynierów Budownictwa i posiada wymagane ubezpieczenie od odpowiedzialności cywilnej.

Niniejsze zaświadczenie jest ważne od 2024-03-01 do 2024-08-31.

Zaświadczenie zostało wygenerowane elektronicznie i opatrzone bezpiecznym podpisem elektronicznym weryfikowanym przy pomocy ważnego kwalifikowanego certyfikatu w dniu 2024-03-06 roku przez:

Jarosław Kukliński, Przewodniczący Rady Warmińsko-Mazurskiej Okręgowej Izby Inżynierów Budownictwa.

Zgodnie z art. 70<sup>1</sup> K.c.

§ 1. Do zachowania elektronicznej formy czynności prawnej wystarczy złożenie oświadczenia woli w postaci elektronicznej i opatrzenie go kwalifikowanym podpisem elektronicznym.

§ 2. Oświadczenie woli złożone w formie elektronicznej jest równoważne z oświadczeniem woli złożonym w formie pisemnej.

\* Weryfikację poprawności danych w niniejszym zaświadczeniu można sprawdzić za pomocą numeru weryfikacyjnego zaświadczenia na stronie Polskiej Izby Inżynierów Budownictwa [www.pibb.org.pl](http://www.pibb.org.pl) lub kontaktując się z biurem właściwej Okręgowej Izby Inżynierów Budownictwa.





SZKIC ORIENTACYJNY 1:25000

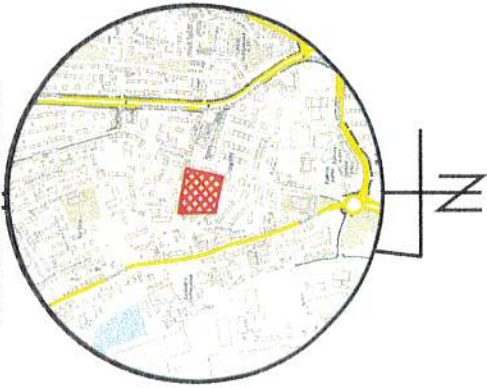

Mapa do celów projektowych

Skala 1:500

Elbląg, Jaśminowa 20-30

Jednostka ewidencyjna: 286101\_1, M.Elbląg

Obręb : 0011

Działka: 380/10

Nazwa układu współrzędnych płaskich prostokątnych: PL-20007  
układu wysokości: PL-EVRF2007-NH

Oznaczenie granic obszaru,  
który ma przedmiotem aktualizacji

Oświadczam, że uzyskałem pozytywny wynik weryfikacji pracy geodezyjnej	
Nr zgłoszenia prac	DGNIG-MODGIK.6640.1.554.2024
Organ Służby Geodezyjnej i Kartograficznej	Prezydent Miasta
Nr i data wystawienia protokołu weryfikacji	
Nr 1 z dnia 29.07.2024r.	
Jestem świadomy odpowiedzialności karnej za złożenie fałszywego oświadczenia	
Wykonawca	GEODETA Ryszard Stefan Kryża 82-300 Elbląg ul. Junaków 3
Kierownik prac geodezyjnych i nr uprawnień	
mgr inż Ryszard Kryża, upr. 15396	

- Niniejsza mapa do celów projektowych została wykonana bez ustalania, czy nieruchomości w zakresie niniejszego opracowania, zostały obciążone służebnościami gruntowymi wykazanymi w księgach wieczystych.
- Nie wyklucza się istnienia w terenie innych, nie wykazanych na niniejszej mapie urządzeń podziemnych, które nie były zgłoszone do inwentaryzacji lub o których brak jest informacji w instytucjach branżowych.
- Granice działek wniesiono na podstawie danych numerycznych udostępnionych przez MODGIK w Elblągu.

GEODETA  
Ryszard Kryża

82-300 Elbląg ul. Junaków 3  
NIP 5781416820, REGON 365031012

Ryszard

Stefan Kryża

mgr inż. Ryszard Kryża upr. 15396

(imię i nazwisko osoby, która opracowała mapę)

Ryszard

Stefan Kryża

mgr inż. Ryszard Kryża upr. 15396

(kierownik prac geodezyjnych)

Data opracowania mapy: 24.07.2024r.

Nr ewidencji zdoszenia: DGNIG-MODGIK.6640.1.554.2024



**INFORMACJA DOTYCZĄCA**  
**BEZPIECZEŃSTWA I OCHRONY ZDROWIA**  
**DO PROJEKTU ZAGOSPODAROWANIA TERENU**  
**PRZEBUDOWA ALTANY ŚMIETNIKOWEJ**  
**NA ALTANĘ EKOLOGICZNĄ Z ZIELONYM DACHEM**  
**82-300 ELBLĄG; ul. Jaśminowa 20-30,**  
**dz. nr: 380/10, obr. nr: 11**

Branża projektu: \_\_\_\_\_ :

ARCHITEKTONICZNA

Faza projektu: \_\_\_\_\_ :

PROJEKT ZAGOSPODAROWANIA TERENU

Inwestor: \_\_\_\_\_ :

Elbląska Spółdzielnia Mieszkaniowa  
 „SIELANKA”  
 82-300 Elbląg; ul. Gwiazdna 26/27

Adres inwestycji: \_\_\_\_\_ :

Elbląg; ul. Jaśminowa 20-30

Oznaczenie nieruchomości: \_\_\_\_\_ :

dz. nr: 380/10, obręb nr: 11

Autor opracowania: \_\_\_\_\_ :

PROJEKTANT:

mgr inż. arch. Paulina Natalia Kaśkiewicz  
 upr. nr 3/WMOKK/2015

PROJEKTANT:

mgr inż. JAKUB JAWORSKI  
 upr. nr WAM/0100/P00K/10

Sprawdzający: \_\_\_\_\_ :

nie dotyczy

miejsce opracowania :  
 data opracowania :

Elbląg  
 sierpień 2024r.

## INFORMACJA „BIOZ”

### DO PROJEKT ZAGOSPODAROWANIA TERENU

przebudowa altany śmietnikowej na altanę ekologiczną z zielonym dachem  
ul. Jaśminowa 20-30, 82-300 Elbląg,  
dz. nr 380/10, obr. 11

Na podstawie art. 20 ust. 1 pkt. 1b Ustawa z dnia 7 lipca 1994 r. Prawo budowlane (t.j. Dz. U. z 2023 r. poz. 682 z późn. zm.) oraz Rozporządzenia Ministra Infrastruktury z dnia 23 czerwca 2003 r. w sprawie informacji dotyczącej bezpieczeństwa i ochrony zdrowia oraz planu bezpieczeństwa i ochrony zdrowia (Dz. U. Nr 120, poz. 1126) sporządzono poniższą informację dotyczącą bezpieczeństwa i ochrony zdrowia.

Zakres całego zamierzenia budowlanego oraz kolejność realizacji poszczególnych rodzajów robót:

- przygotowanie placu budowy,
- rozebranie wiaty śmietnikowej
- wykonanie boksów na pojemniki
- uporządkowanie placu budowy.

Przed dopuszczeniem na stanowisko pracy każdy pracownik powinien być przeszkolony przez kierownika budowy lub robót w zakresie przestrzegania przepisów bhp, a powyższy fakt powinien być odnotowany w książeczce bhp.

Środki techniczne i organizacyjne zapobiegające niebezpieczeństwom wynikającym z prowadzenia robót budowlanych w strefach szczególnego zagrożenia zdrowia lub w ich sąsiedztwie, w tym zapewniające bezpieczną i sprawną komunikację umożliwiającą szybką ewakuację na wypadek pożaru, awarii i innych zagrożeń:

- wszyscy pracownicy przy wykonywaniu tego zadania powinni mieć aktualne badania lekarskie dopuszczające ich do pracy na danym stanowisku oraz niezbędne uprawnienia i zaświadczenia,

- wszyscy pracownicy powinni być wyposażeni w środki ochrony osobistej, a mianowicie: kaski, ubrania robocze i ochronne, rękawice ochronne, ochronniki uszu, kamizelki ostrzegawcze itp. Sprzęt oraz narzędzia powinny posiadać aktualne świadectwa dopuszczające do ich stosowanie.

**Opracowali:**

mgr inż. Jakub Jaworski  
uprawniony projektant w specjalności  
konstrukcyjno-budowlanej bez ograniczeń  
ni. WA.0001.0000000000.10  
uprawniony kierownik budowy w specjalności  
konstrukcyjno-budowlanej bez ograniczeń



Elbląg 2025 -04- 3 0

DUA-A.6743.148.2024.KS

## **Z A Ś W I A D C Z E N I E**

Na podstawie art. 217 ustawy z dnia 14 czerwca 1960 r. Kodeks postępowania administracyjnego (Dz. U. z 2024 r. poz. 572) zaświadcza się na wniosek z dnia 25.04.2025 r., że Elbląska Spółdzielnia Mieszkaniowa „Sielanka” dnia 05.09.2024 r. dokonała, zgodnie z art. 30 ustawy z dnia 7 lipca 1994 r. Prawo budowlane (Dz. U. z 2024r., poz. 725 z późn. zm.), zgłoszenia o zamiarze wykonywania robót budowlanych polegających na przebudowie altany śmietnikowej na altanę ekologiczną z zielonym dachem przy ul. Jaśminowej 20-30 w Elblągu na działce nr 380/10 obręb 11, **a organ nie wniósł sprzeciwu.**

Z up. PREZYDENTA MIASTA

*Danuta Szukaj*

Kierownik Referatu Urbanistyki  
w Departamencie Urbanistyki i Architektury

### **Otrzymują:**

1. Elbląska Spółdzielnia Mieszkaniowa „Sielanka”.
2. aa.

*Opłatę skarbową w kwocie siedemnastu złotych dokonano na konto Urzędu Miejskiego w Elblągu na podstawie załącznika do ustawy o opłacie skarbowej z dnia 16.11.2006r. - tabela cz. II pkt 21 (Dz. U. z 2023 r. poz. 2111 z późn. zm.)*

### **Informacja dotycząca przetwarzania danych osobowych**

Administratorem Państwa danych osobowych jest Gmina Miasto Elbląg z siedzibą przy ul. Łączności 1, 82-300 Elbląg, reprezentowana przez: Prezydenta Miasta Elbląg.

- 1) Administrator wyznaczył Inspektora Ochrony Danych,  
kontakt: tel. 55 239 33 28, e-mail: iod@umelblag.pl
- 2) Dane osobowe przetwarzane są w celu:
  - wydania decyzji o pozwoleniu na budowę, zmiany pozwolenia na budowę, przeniesienia pozwolenia na budowę na rzecz innego podmiotu,
  - wydania decyzji o pozwoleniu na rozbiórkę obiektu budowlanego,
  - przyjęcia zgłoszenia,
  - wydania zaświadczenia,
  - wydania zgody na odstąpienie od obowiązujących przepisów techniczno-budowlanych,
  - rejestracji dziennika budowy,na podstawie ustawy z dnia 7 lipca 1994 r. Prawo budowlane.
- 3) Dane osobowe mogą być przekazywane wyłącznie podmiotom uprawnionym na podstawie przepisów prawa.
- 4) Dane osobowe przechowywane są bezterminowo.
- 5) Podanie danych osobowych jest wymogiem ustawowym.
- 6) Posiadają Państwo prawo do:
  - dostępu do treści swoich danych, ich sprostowania, ograniczenia przetwarzania,
  - złożenia skargi do organu nadzorczego: Prezesa Urzędu Ochrony Danych Osobowych, ul. Stawki 2, 00-193 Warszawa.



**ELBLĄSKA  
SPÓŁDZIELNIA  
MIESZKANIOWA**  
ROK ZAŁOŻENIA 1958

82-300 ELBLĄG, ul. Gwiezdna 26/27  
tel. (055) 642-50-40 fax. (055) 642-50-49  
REGON 000483872 PKD6832 Z NIP 578-000-11-81

TTE/ 5065 /2024

Elbląg, 30.12.2024r.



**Urząd Miejski w Elblągu**  
**Departament Urbanistyki i Architektury**  
**ul. Łączności 1**  
**82-300 Elbląg**

W nawiązaniu do postanowienia DUA-A.6743.148.2024.KS otrzymanego w dniu 20.09.2024r. oraz naszego pisma z dnia 30.10.2024r. oraz 09.12.2024r. dotyczących uzupełnienia dokumentacji złożonej przy wniosku z dnia 03.09.2024r. w sprawie zgłoszenia zamiaru przebudowy altany śmietnikowej na altanę ekologiczną z zielonym dachem przy ul. Jaśminowej 20-30 na działce nr 380/10 obręb 11 w Elblągu, w załączeniu przekazujemy projekt zagospodarowania terenu uzupełniony o:

- wskazanie na mapie do celów projektowych i w legendzie istniejące i projektowane utwardzenia nawierzchni.
- uzgodnienie kolizji projektowanego zamierzenia z istniejącym uzbrojeniem terenu:
  - sieć elektroenergetyczna – ENERGA-OPERATOR SA
  - sieć kanalizacji deszczowej – EPWiK w Elblągu
- rysunek PZT ze wskazanymi odległościami projektowanej altany śmietnikowej od okien i drzwi do budynków oraz od sąsiednich działek budowlanych.
- rysunek projektowanych altan śmietnikowych wraz z ich wymiarowaniem.

Ponadto informujemy ze względu, iż inwestycja dotyczy obiektu małej architektury, na budowę którego nie jest wymagane pozwolenie na budowę zgodnie z art. 31 ust. 1a pkt. 1 Ustawy z dnia 7 lipca 1994 r. Prawo budowlane (t.j. Dz. U. z 2024 r. poz. 725 z późn. zm.) rozbiórka istniejącej altany śmietnikowej nie wymaga decyzji o pozwoleniu na rozbiórkę oraz zgłoszenia robót budowlanych, w związku z powyższym nie jest wymagana zgoda o której mowa w art. 31 ust. 2 w/w Ustawy.

**CZŁONEK ZARZĄDU**  
Kierownik Działu  
Techniczno-Eksploatacyjnego

*mgr inż. Piotr Szczepański*

Otrzymują:

1. Adresat + rysunek nr 1 i 2
2. TTE a/a

Inspektor Kontroli Technicznej  
ds. ogólnobudowlanych

*mgr inż. Dariusz Pokrątko*





Elbląskie Przedsiębiorstwo Wodociągów i Kanalizacji  
Spółka z ograniczoną odpowiedzialnością  
ul. Rawska 2-4, 82-300 Elbląg



**ISO 9001**  
LL-C (Certification)

Firma zarejestrowana w Sądzie Rejonowym w Olsztynie  
VIII Wydział Gospodarczy pod numerem KRS: 0000126018  
Wysokość kapitału zakładowego: 131 883 500 PLN

TEL : +48 55 2307105  
FAX : +48 55 2307103  
e-mail : epwik@epwik.com.pl  
www : http://www.epwik.com.pl

Elbląg, 03.10.2024 r.

Pracownia Projektowa  
„JJ Projekt” Jakub Jaworski  
ul. Łokietka 111  
82-300 Elbląg

210. W 462.86.2024 /4613

**Uzgodnienie nr 2563/J/24**

Dotyczy: **uzgodnienia projektu zagospodarowania terenu w zakresie kolizji z istniejącymi przewodami wod-kan. dla przebudowy altany śmietnikowej zlokalizowanej przy ul. Jaśminowej 20-30 – dz. nr 380/10 w Elblągu.**

W odpowiedzi na wniosek z dnia 30.09.2024 r. (data wpływu) uprzejmie informujemy, że uzgadniamy przedłożony projekt zagospodarowania terenu z uwagą:

1. Wykonawca robót co najmniej 7 dni przed rozpoczęciem robót zobowiązany jest powiadomić pisemnie EPWiK Sp. z o.o. o przystąpieniu do robót w celu zabezpieczenia nadzoru ze strony użytkownika sieci.
2. W rejonie czynnych sieci wod-kan. roboty ziemne prowadzić systemem ręcznym.
3. W trakcie prowadzonych robót wszystkie koszty związane z uszkodzeniem sieci wod-kan. w całości ponosi wykonawca robót lub inwestor.
4. Właz studni rewizyjnej o rzędnych: 11,85 / 10,54 kanalizacji deszczowej Ø 150 mm należy pozostawić odkryty o swobodnym dostępie i dostosować jego rzędne do projektowanych rzędnych nawierzchni.

Jednocześnie nadmieniamy, że przez teren inwestycji przebiegają czynne przewody kanalizacji deszczowej Ø 150 mm.

Niniejsze uzgodnienie ważne jest 1 rok od daty wystawienia.

**DYREKTOR**  
ds. Inwestycji i Postępu Technicznego

*mgr inż. Magdalena Dzida*

Załączniki:  
- PZT (1 egz.)



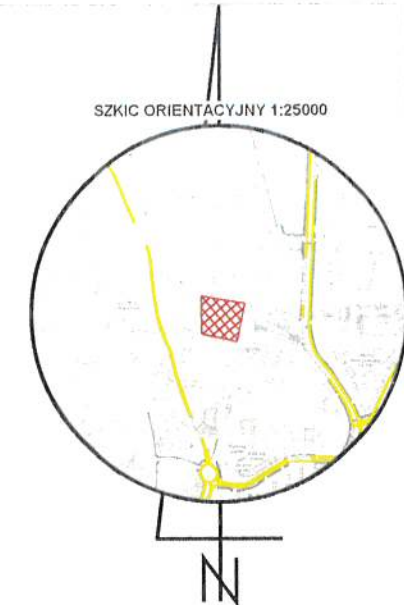
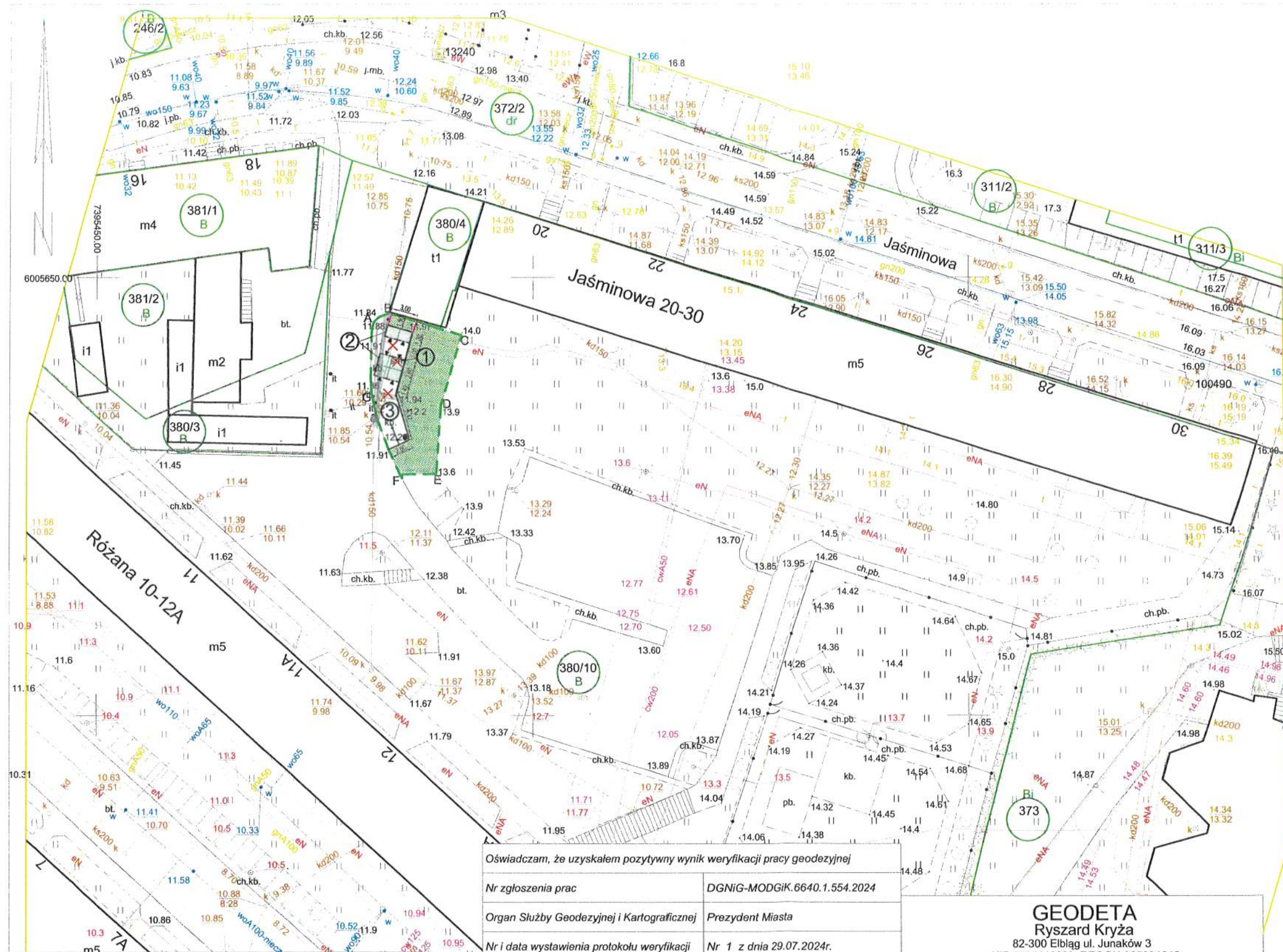

### Legenda:

- A-G zakres opracowania
- projektowane ogrodzenie wys. 2,0 m  
elementy zagospodarowania terenu  
przeznaczone do usunięcia
- zielony dach projektowanej  
altany śmietnikowej
- nawierzchnia z betonowej  
kostki brukowej
- tereny zielone
- ① istniejąca altana śmietnikowa
- ② projektowana altana śmietnikowa
- ③ projektowany plac gospodarczy

**Mapa do celów projektowych**  
**Skala 1:500**  
**Elbląg, Jaśminowa 20-30**  
Jednostka ewidencyjna: 286101\_1, M.Elbląg  
Obręb : 0011  
Działka: 380/10

Nazwa układu współrzędnych płaskich prostokątnych: PL-2000/7  
układu wysokości: PL-EVRF2007-NH  
Oznaczenie granic obszaru,  
który był przedmiotem aktualizacji

Oświadczam, że uzyskałem pozytywny wynik weryfikacji pracy geodezyjnej	
Nr zgłoszenia prac	DGNI-G-MODGIK.6640.1.554.2024
Organ Służby Geodezyjnej i Kartograficznej	Prezydent Miasta
Nr i data wystawienia protokołu weryfikacji	Nr 1 z dnia 29.07.2024r.
Jestem świadomy odpowiedzialności karnej za złożenie fałszywego oświadczenia	
Wykonawca	GEODETA Ryszard Kryża 82-300 Elbląg ul. Junaków 3
Kierownik prac geodezyjnych i nr uprawnień	mgr inż. Ryszard Kryża, upr. 15396

- Niniejsza mapa do celów projektowych została wykonana bez ustalania, czy nieruchomości w zakresie niniejszego opracowania, zostały obciążone służebnościami gruntowymi wykazanymi w księdze wieczystej.
- Nie wyklucza się istnienia w terenie innych, nie wykazanych na niniejszej mapie urządzeń podziemnych, które nie były zgłoszone do inwentaryzacji lub o których brak jest informacji w instytucjach branżowych.
- Granice działek wniesiono na podstawie danych numerycznych udostępnionych przez MODGIK w Elblągu.

**GEODETA**  
**Ryszard Kryża**  
82-300 Elbląg ul. Junaków 3  
NIP 5781416820, REGON 365031012

mgr inż. Ryszard Kryża upr. 15396  
(imię i nazwisko osoby, która opracowała mapę)

mgr inż. Ryszard Kryża upr. 15396  
(kierownik prac geodezyjnych)

Data opracowania mapy: 24.07.2024r.

Nr ewidencji zgłoszenia: DGNI-G-MODGIK.6640.1.554.2024

Nazwa opracowania: Przebudowa altany śmietnikowej na altanę ekologiczną z zielonym dachem Elbląg, ul. Jaśminowa 20-30 dz. nr: 380/10, obr.: 11		Branża: ARCHITEKTURA	
Tytuł rysunku: PLAN ZAGOSPODAROWANIA TERENU		Faza: Projekt zagosp.-terenu	
Skala: 1 : 500		Nr rys.: 1	
Data: 08 / 2024		Nr upraw.: 3/WMOCK /2015	
Opracowanie: mgr inż. arch. Paulina Natalia Kaśkiewicz		Podpis: 301	
mgr inż. Jakub Jaworski		WAM/0100 POOK/10	



Pracownia Projektowa  
JJ PROJEKT  
ul. Łokietka 111  
82-300 Elbląg

Elbląg, 11 grudzień 2024 roku

Znak EOP/KD/6/2024/11/06157

PZT/001135/67MMD/24

Uzgodnienia w zakresie kolizji projektu zagospodarowania terenu przebudowy altany śmietnikowej na altanę ekologiczną z zielonym dachem, m. Elbląg ul. Jaśminowa 20-30, gm. Elbląg, dz. nr 380/10.

W załączeniu przesyłamy uzgodnienie nr 55/2024 w zakresie kolizji z istniejącą siecią energetyczną. Ostemplowane plany zagospodarowania terenu stanowią załącznik do niniejszego pisma.

~~k/o: 67MMD~~

**Kontakt z nami:**

W przypadku dodatkowych pytań, zachęcamy do kontaktu:

- telefonicznie: **801 404 404\***, lub **+48 58 767 43 50\*** w dni robocze od 8.00-20.00
- za pomocą formularza zgłoszeniowego na stronie: [www.energa-operator.pl](http://www.energa-operator.pl)
- poprzez e-mail: [olsztyn@energa-operator.pl](mailto:olsztyn@energa-operator.pl)
- listownie na adres: Energa-Operator S.A., Oddział w Olsztynie, ul. Piłsudskiego 19, 82-300 Elbląg

\*Opłata za połączenie zgodna z cennikiem operatora.

Administratorem danych osobowych jest Energa-Operator S.A. Szczegóły dostępne na [www.energa-operator.pl](http://www.energa-operator.pl)

Z poważaniem

Dyrektor  
Rejonu Dystrybucji  
*Dariusz Wotulcanis*

# UZGODNIENIE NR 55/2024

W ZAKRESIE KOLIZJI Z ISTNIEJĄCĄ SIECIĄ ENERGETYCZNĄ

PRZEDŁOŻONY PROJEKT: PROJEKT ZAGOSPODAROWANIA TERENU PRZEBUDOWY ALTANY ŚMIETNIKOWEJ NA ALTANĘ EKOLOGICZNĄ Z ZIELONYM DACHEM, M. ELBLĄG UL. JAŚMINOWA 20-30, GM. ELBLĄG, DZ. NR 380/10.

## UZGADNIA SIĘ NA WARUNKACH:

1. Rozpoczęcie robót (co najmniej 5 dni przed terminem) wykonawca zgłosi w Rejonie Dystrybucji celem ustalenia bliższych szczegółów występujących kolizji z urządzeniami energetycznymi.
2. **Przy wykonywaniu robót napotkane urządzenia traktować, jako czynne (pod napięciem – mogące grozić porażeniem) i zachować warunki bezpieczeństwa.**
3. Szczegółowe przebiegi tras urządzeń energetycznych należy ustalić na podstawie przekopów kontrolnych.
4. W rejonie występowania urządzeń energetycznych roboty ziemne należy wykonać ręcznie z zachowaniem szczególnej ostrożności.
5. **Zachować wymagane przepisami odległości poziome i pionowe od urządzeń energetycznych zgodnie z PN-75/E 05100 i PN-76/E 05125.**
6. Kolizję z urządzeniami energetycznymi rozwiązać w oparciu o obowiązujące przepisy i przed zasypaniem zgłosić powyższe do sprawdzenia technicznego celem spisania protokołu etapowego odbioru robót zanikających przed zasypaniem.
7. Oznaczone miejsca kolizji (pkt. 4) należy przenieść na wszystkie egzemplarze dokumentacji, do wszystkich egzemplarzy dokumentacji należy dołączyć odpis niniejszego uzgodnienia.
8. **Koszty naprawy i poniesione straty, jak również utracone korzyści przez Rejon Dystrybucji w Elblągu w efekcie uszkodzeń urządzeń energetycznych podczas wykonywania robót pokrywa wykonawca.**
9. Inne ustalenia i uwagi:  
**Informujemy, że w pobliżu przedmiotowej inwestycji przebiegają czynne linie kablowe nn-0,4 kV.**  
**Prace w pobliżu linii prowadzić ręcznie z zachowaniem należytej staranności oraz ostrożności pod nadzorem pracownika ENERGA-OPERATOR SA.**  
**Lokalizację linii kablowej należy wykonać na podstawie przekopów kontrolnych.**

Uzgodnienie ważne jest jeden rok.

ELBLĄG, DNIA 11-12-2024





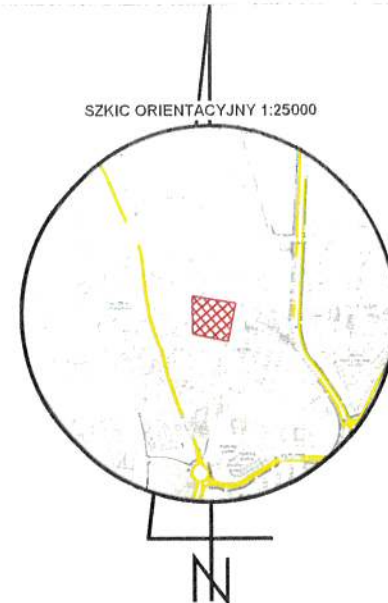
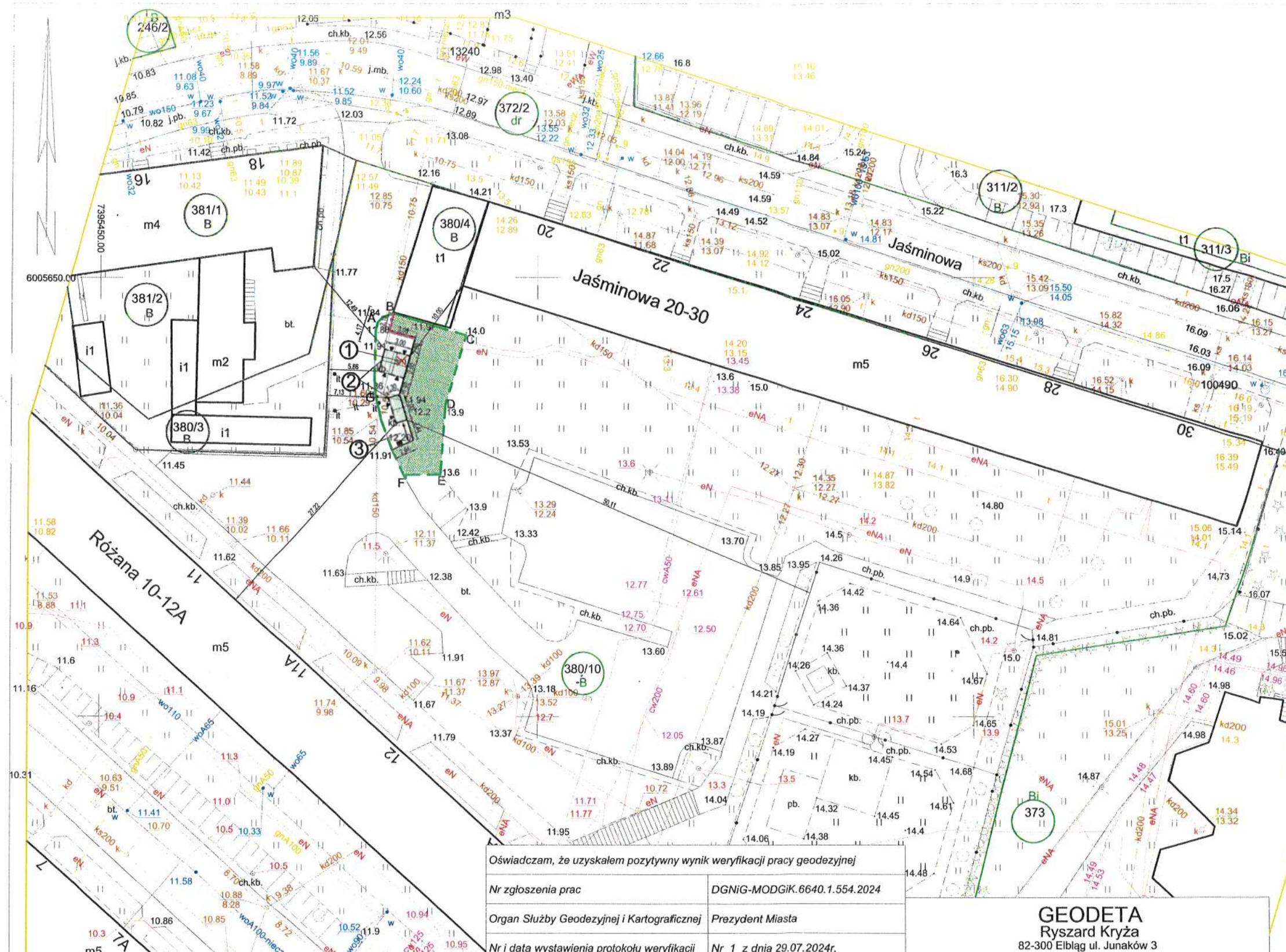

### Legenda:

- A-G zakres opracowania
- projektowane ogrodzenie wys. 2,0 m
- elementy zagospodarowania terenu przeznaczone do usunięcia
- zielony dach projektowanych altan śmietnikowych
- istniejąca nawierzchnia z betonowej kostki brukowej
- tereny zielone
- 1 istniejąca altana śmietnikowa
- 2 projektowane altany śmietnikowe
- 3 projektowany plac gospodarczy

operator  
ENERGA-OPERATOR SA  
Oddział w Elblągu  
Rejon Dystrybucji w Elblągu  
ul. Elektryczna 20  
82-300 Elbląg  
T+48 55 234 35 11  
F+48 55 234 75 11  
KRS 0000033455  
REGON 14275304-000

Uzgodnienie Nr 55 2024

W zakresie kolizji z istniejącą siecią oraz

urządzeniami elektroenergetycznymi.

Treść uzgodnienia znajduje się w Załączniku.

Elbląg, dnia 11.12.2024

podpis uzgodniajacego

Mapa do celów projektowych  
Skala 1:500  
Elbląg, Jaśminowa 20-30  
Jednostka ewidencyjna: 286101\_1, M.Elbląg  
Obręb: 0011  
Działka: 380/10  
Nazwa układu współrzędnych płaskich prostokątnych: PL-2000/7  
układu wysokości: PL-EVRF2007-NH  
Oznaczenie granic obszaru,  
który był przedmiotem aktualizacji

Oświadczam, że uzyskałem pozytywny wynik weryfikacji pracy geodezyjnej	
Nr zgłoszenia prac	DGNiG-MODGiK.6640.1.554.2024
Organ Służby Geodezyjnej i Kartograficznej	Prezydent Miasta
Nr i data wystawienia protokołu weryfikacji	Nr 1 z dnia 29.07.2024r.
Jestem świadomy odpowiedzialności karnej za złożenie fałszywego oświadczenia	
Wykonawca	GEODETA Ryszard Kryża 82-300 Elbląg ul. Junaków 3
Kierownik prac geodezyjnych i nr uprawnień	mgr inż. Ryszard Kryża, upr. 15396
1. Niniejsza mapa do celów projektowych została wykonana bez ustalania, czy nieruchomości w zakresie niniejszego opracowania, zostały obciążone służebnościami gruntowymi wykazanymi w księdze wieczystej.	
2. Nie wyklucza się istnienia w terenie innych, nie wykazanych na niniejszej mapie urządzeń podziemnych, które nie były zgłoszone do inwentaryzacji lub o których brak jest informacji w instytucjach branżowych.	
3. Granice działek wniesiono na podstawie danych numerycznych udostępnionych przez MODGiK w Elblągu.	

<b>GEODETA</b> Ryszard Kryża 82-300 Elbląg ul. Junaków 3 NIP 5781416820, REGON 365031012	
mgr inż. Ryszard Kryża upr. 15396 (imię i nazwisko osoby, która opracowała mapę)	
mgr inż. Ryszard Kryża upr. 15396 (kierownik prac geodezyjnych)	
Data opracowania mapy: 24.07.2024r.	
Nr ewidencji zgłoszenia: DGNiG-MODGiK.6640.1.554.2024	

Nazwa opracowania: Przebudowa altany śmietnikowej na altanę ekologiczną z zielonym dachem Elbląg, ul. Jaśminowa 20-30 dz. nr: 380/10, obr.: 11		Branża: ARCHITEKTURA	
Tytuł rysunku: PLAN ZAGOSPODAROWANIA TERENU		Faza: Projekt zagosp.-terenu	
Skala: 1 : 500		Nr rys.: 1	
Data: 08 / 2024		Nr upraw.: Podpis:	
Opracowanie: mgr inż. arch. Paulina Natalia Kaśkiewicz		3/WMOCK /2015	
mgr inż. Jakub Jaworski		WAM/0100 POOK/10	



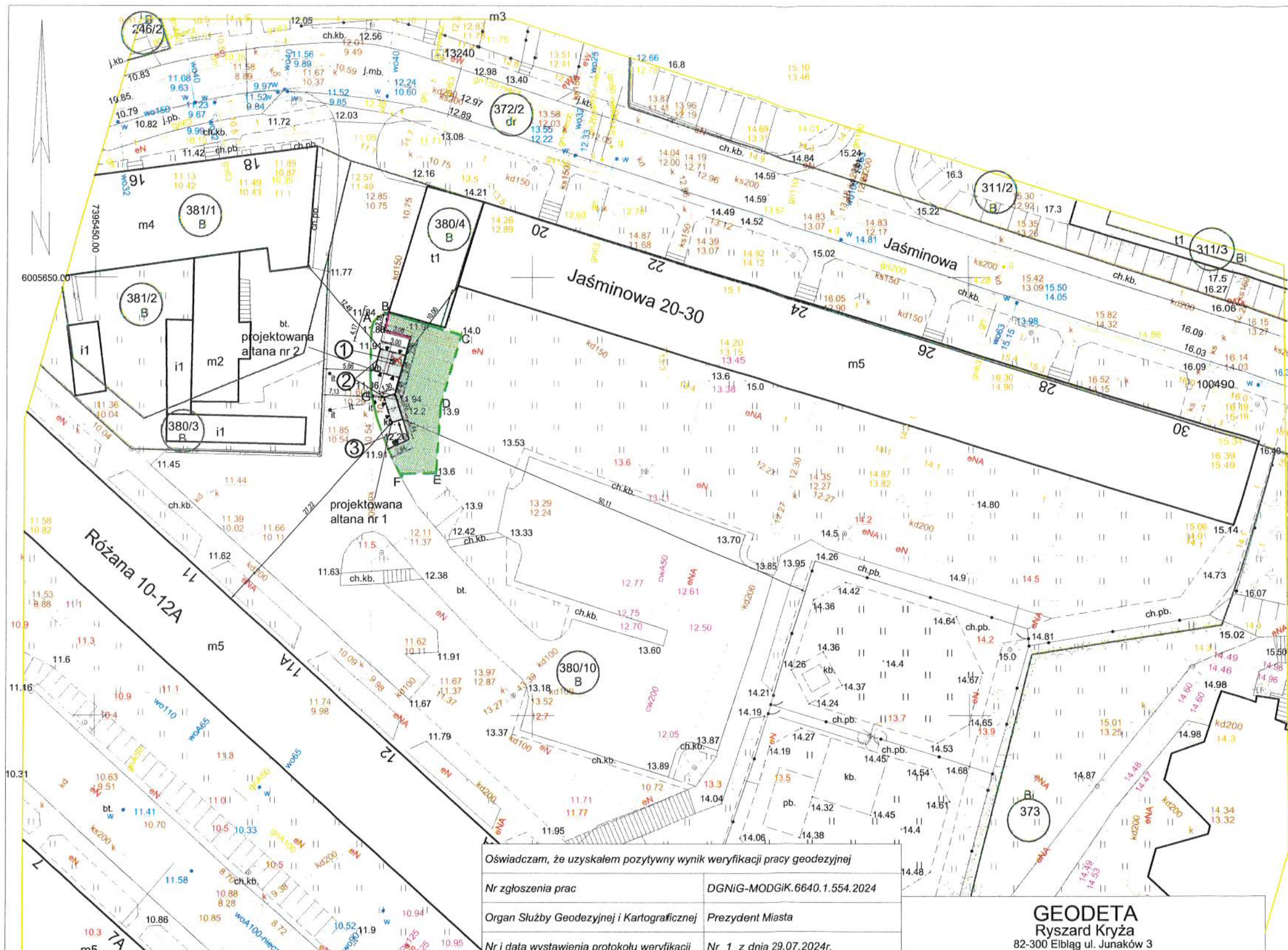

### Legenda:

- A-G zakres opracowania
- projektowane ogrodzenie wys. 2,0 m
- elementy zagospodarowania terenu przeznaczone do usunięcia
- zielony dach projektowanych altan śmietnikowych
- istniejąca nawierzchnia z betonowej kostki brukowej
- tereny zielone
- ① istniejąca altana śmietnikowa
- ② projektowane altany śmietnikowe
- ③ projektowany plac gospodarczy

**Mapa do celów projektowych**  
**Skala 1:500**  
**Elbląg, Jaśminowa 20-30**  
Jednostka ewidencyjna: 286101\_1, M.Elbląg  
Obręb : 0011  
Działka: 380/10  
Nazwa układu współrzędnych płaskich prostokątnych: PL-2000/7  
układu wysokości: PL-EVRF2007-NH  
Oznaczenie granic obszaru, który był przedmiotem aktualizacji

Oświadczam, że uzyskałem pozytywny wynik weryfikacji pracy geodezyjnej

Nr zgłoszenia prac	DGNiG-MODGiK.6640.1.554.2024
Organ Służby Geodezyjnej i Kartograficznej	Prezydent Miasta
Nr i data wystawienia protokołu weryfikacji	Nr 1 z dnia 29.07.2024r.
Jestem świadomy odpowiedzialności karnej za złożenie fałszywego oświadczenia	
Wykonawca	GEODETA Ryszard Kryża 82-300 Elbląg ul. Junaków 3
Kierownik prac geodezyjnych i nr uprawnień	mgr inż. Ryszard Kryża, upr. 15396

1. Niniejsza mapa do celów projektowych została wykonana bez ustalania, czy nieruchomości w zakresie niniejszego opracowania, zostały obciążone służebnościami gruntowymi wykazanymi w księdze wieczystej.

2. Nie wyklucza się istnienia w terenie innych, nie wykazanych na niniejszej mapie urządzeń podziemnych, które nie były zgłoszone do inwentaryzacji lub o których brak jest informacji w instytucjach branżowych.

3. Granice działek wniesiono na podstawie danych numerycznych udostępnionych przez MODGiK w Elblągu.

**GEODETA**  
**Ryszard Kryża**  
82-300 Elbląg ul. Junaków 3  
NIP 5781416820, REGON 365031012

mgr inż. Ryszard Kryża upr. 15396  
(imię i nazwisko osoby, która opracowała mapę)

mgr inż. Ryszard Kryża upr. 15396  
(kierownik prac geodezyjnych)

Data opracowania mapy: 24.07.2024r.

Nr ewidencji zgłoszenia: DGNiG-MODGiK.6640.1.554.2024

Nazwa opracowania: Przebudowa altany śmietnikowej na altanę ekologiczną z zielonym dachem Elbląg, ul. Jaśminowa 20-30 dz. nr: 380/10, obr.: 11	Branża: ARCHITEKTURA
Faza: Projekt zagosp.-terenu	
Tytuł rysunku: PLAN ZAGOSPODAROWANIA TERENU	Skala: 1 : 500
	Nr rys.: 1
	Data: 08 / 2024
	Nr upraw.: Podpis:
Opracowanie: mgr inż. arch. Paulina Natalia Kaśkiewicz	3/WMOCK /2015
	mgr inż. Jakub Jaworski
	WAM/0100 POOK/10



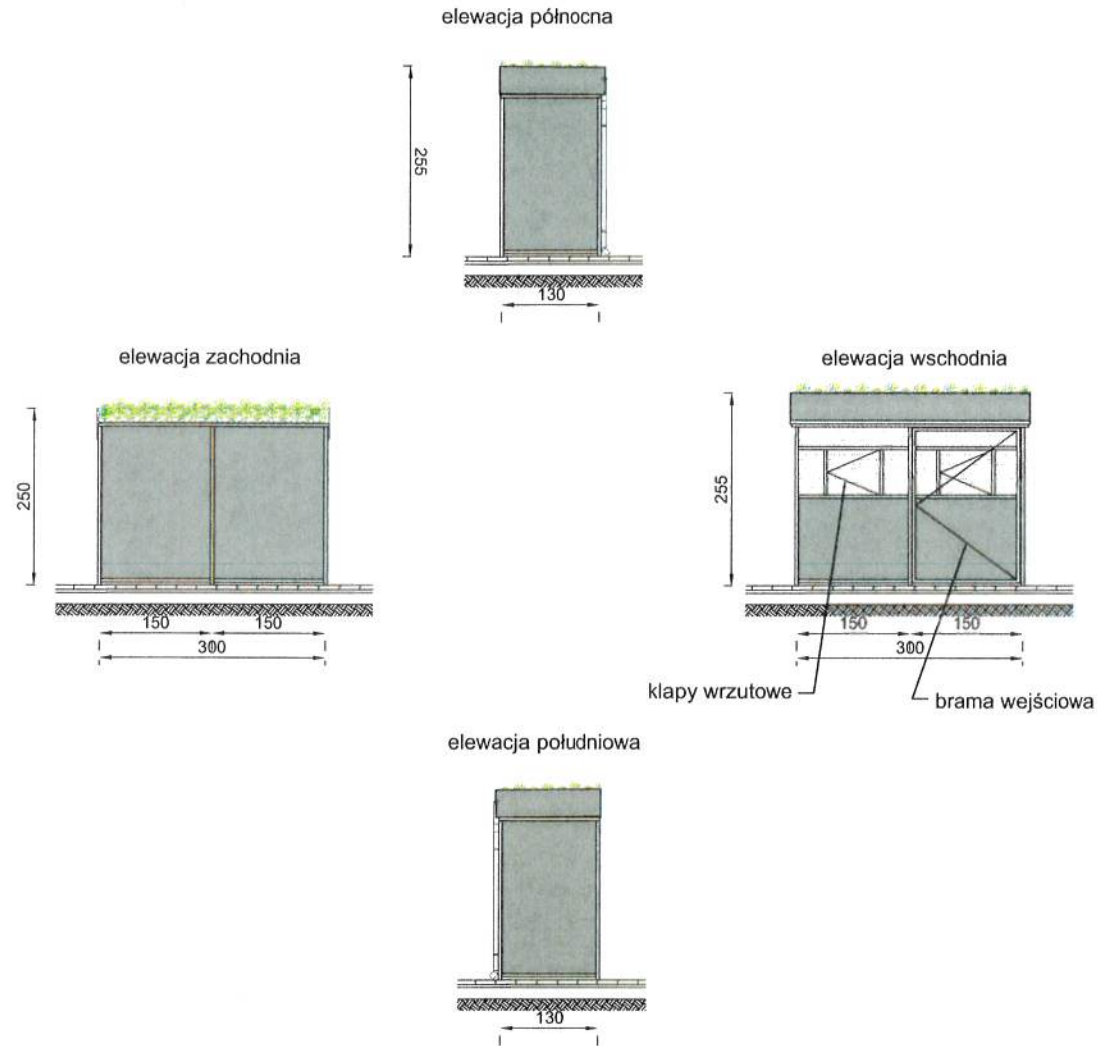

Projektowana altana  
śmietnikowa nr 1

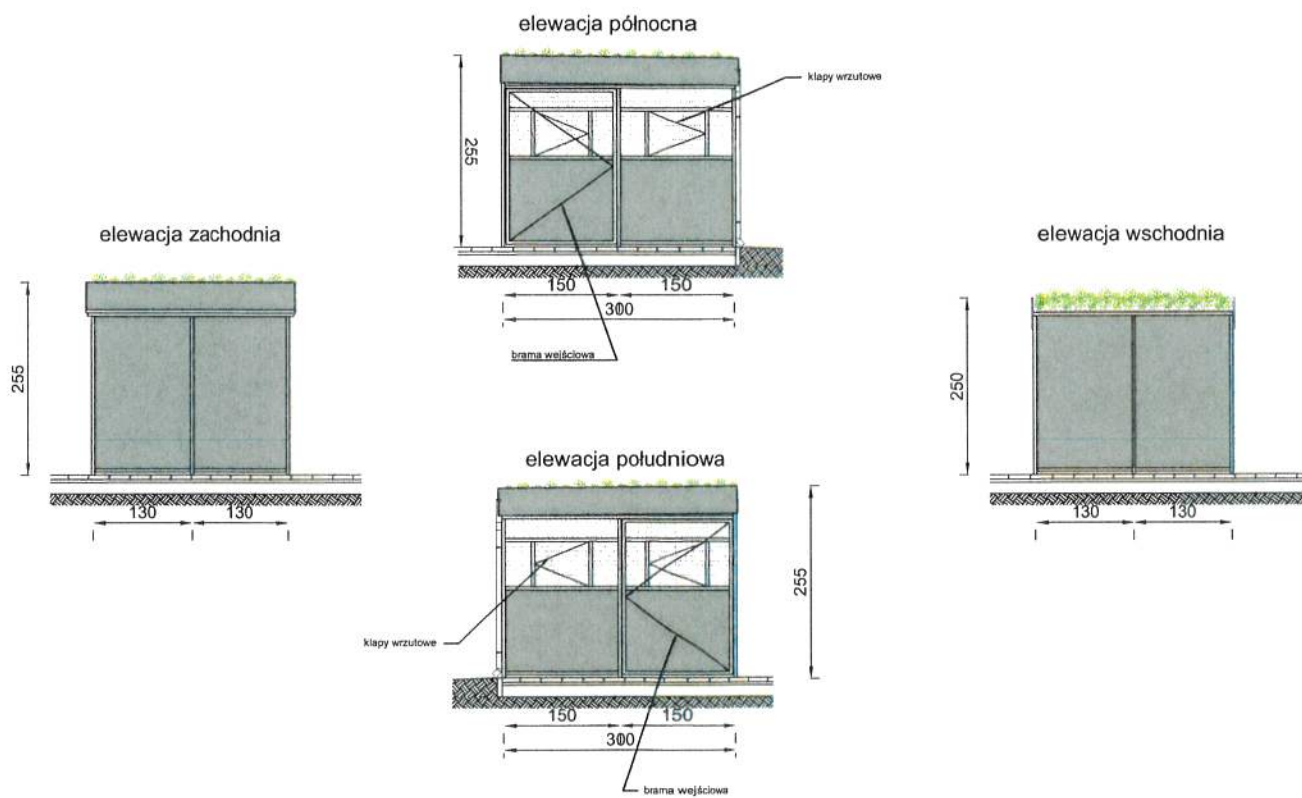

Projektowana altana  
śmietnikowa nr 2



Nazwa opracowania: Przebudowa altany śmietnikowej na altanę ekologiczną z zielonym dachem Elbląg, ul. Jaśminowa 20-30 dz. nr. 380/10, obr.: 11		Branża: ARCHITEKTURA		
Tytuł rysunku: ELEWACJA PÓŁNOCNA ELEWACJA POŁUDNIOWA ELEWACJA WSCHODNIA ELEWACJA ZACHODNIA		Faza: Projekt zagosp.-terenu		
 <p>PRACOWNIA PROJEKTOWA JJ PROJEKT</p> <p>82-300 Elbląg ul. W. Łokietka 111 Jakub Jaworski tel. + 48 509 520 300</p>		Skala: 1 : 100	Nr rys.: 2	
		Data: 08 / 2024		
		Nr upraw.: 3/WMOKK /2015		
Opracowanie: mgr inż. arch. Paulina Natalia Kaśkiewicz		Podpis: 		
mgr inż. Jakub Jaworski		WAM/0100 POOK/10 		





## ZGŁOSZENIE

### budowy lub wykonywania innych robót budowlanych

#### (PB-2)

PB-2 nie dotyczy budowy i przebudowy budynku mieszkalnego jednorodzinnego

Podstawa prawna: Art. 30 ust. 2 w zw. z ust. 4d ustawy z dnia 7 lipca 1994 r. – Prawo budowlane (Dz. U. z 2020 r. poz. 1333, z późn. zm.).

#### 1. ORGAN ADMINISTRACJI ARCHITEKTONICZNO-BUDOWLANEJ

Nazwa: ..Prezydent Miasta Elbląg.....

#### 2.1. DANE INWESTORA<sup>1)</sup>

Imię i nazwisko lub nazwa: ...Elbląska Spółdzielnia Mieszkaniowa „Sielanka”.....

Kraj: ...Polska..... Województwo: ...Warmińsko-mazurskie.....

Powiat: ...Elbląg..... Gmina: ...Elbląg.....

Ulica: ...Gwiezdna..... Nr domu: ..26..... Nr lokalu: ...27.....

Miejscowość: ...Elbląg..... Kod pocztowy: ...82-300..... Poczta: ...Elbląg.....

Email (nieobowiązkowo): ...sekretariat@esmsielanka.elblag.pl.....

Nr tel. (nieobowiązkowo): ....(55) 642-50-23.....

#### 2.2. DANE INWESTORA (DO KORESPONDENCJI)<sup>1)</sup>

Wypełnia się, jeżeli adres do korespondencji inwestora jest inny niż wskazany w pkt 2.1.

Kraj: ..... Województwo: .....

Powiat: ..... Gmina: .....

Ulica: ..... Nr domu: ..... Nr lokalu: .....

Miejscowość: ..... Kod pocztowy: ..... Poczta: .....

Adres skrzynki ePUAP<sup>2)</sup>: .....

#### 3. DANE PEŁNOMOCNIKA<sup>1)</sup>

Wypełnia się, jeżeli inwestor działa przez pełnomocnika.

☐ pełnomocnik

☐ pełnomocnik do doręczeń

Imię i nazwisko: .....

Kraj: ..... Województwo: .....

Powiat: ..... Gmina: .....

Ulica: ..... Nr domu: ..... Nr lokalu: .....

Miejscowość: ..... Kod pocztowy: ..... Poczta: .....

Adres skrzynki ePUAP<sup>2)</sup>: .....

Email (nieobowiązkowo): .....

Nr tel. (nieobowiązkowo): .....

#### 4. INFORMACJE O ROBOTACH BUDOWLANYCH

Rodzaj, zakres i sposób wykonywania: ....przebudowa altany śmietnikowej na altanę ekologiczną z zielonym dachem zgodnie z projektem architektoniczno-budowlanym .....

Planowany termin rozpoczęcia<sup>3)</sup>: ...03.02.2025.....

#### 5. DANE NIERUCHOMOŚCI (MIEJSCE WYKONYWANIA ROBÓT BUDOWLANYCH)<sup>1)</sup>

Województwo: ...warmińsko-mazurskie.....

Powiat: ...Elbląg..... Gmina: ...Elbląg.....

Ulica: ...Jaśminowa ..... Nr domu: ....20-30.....

Miejscowość: ....Elbląg..... Kod pocztowy: ...82-300.....

Identyfikator działki ewidencyjnej<sup>4)</sup>: ...dz. nr. 380/10 obr. 11.....

#### 6. OŚWIADCZENIE W SPRAWIE KORESPONDENCJI ELEKTRONICZNEJ

☐ Wyrażam zgodę

☒ Nie wyrażam zgody

na doręczanie korespondencji w niniejszej sprawie za pomocą środków komunikacji elektronicznej w rozumieniu art. 2 pkt 5 ustawy z dnia 18 lipca 2002 r. o świadczeniu usług drogą elektroniczną (Dz. U. z 2020 r. poz. 344).

#### 7. ZAŁĄCZNIKI

☒ Oświadczenie o posiadanym prawie do dysponowania nieruchomością na cele budowlane.

☐ Pełnomocnictwo do reprezentowania inwestora (opłacone zgodnie z ustawą z dnia 16 listopada 2006 r. o opłacie skarbowej (Dz. U. z 2020 r. poz. 1546, z późn. zm.)) – jeżeli inwestor działa przez pełnomocnika.

☐ Potwierdzenie uiszczenia opłaty skarbowej – jeżeli obowiązek uiszczenia takiej opłaty wynika z ustawy z dnia 16 listopada 2006 r. o opłacie skarbowej.

Inne (wymagane przepisami prawa):

☒ projekt zagospodarowania terenu

#### 8. PODPIS INWESTORA (PEŁNOMOCNIKA) I DATA PODPISU

Podpis powinien być czytelny. Podpis i datę podpisu umieszcza się w przypadku dokonywania zgłoszenia w postaci papierowej.

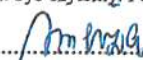
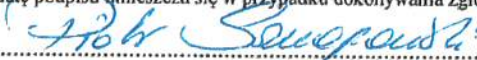
   .....2024-09-03.....

<sup>1)</sup> W przypadku większej liczby inwestorów, pełnomocników lub nieruchomości dane kolejnych inwestorów, pełnomocników lub nieruchomości dodaje się w formularzu albo zamieszcza na osobnych stronach i dołącza do formularza.

<sup>2)</sup> Adres skrzynki ePUAP wskazuje się w przypadku wyrażenia zgody na doręczanie korespondencji w niniejszej sprawie za pomocą środków komunikacji elektronicznej.

<sup>3)</sup> W przypadku zgłoszenia budowy tymczasowego obiektu budowlanego w polu „Planowany termin rozpoczęcia” należy wskazać również planowany termin rozbiórki lub przeniesienia w inne miejsce tego obiektu.

<sup>4)</sup> W przypadku formularza w postaci papierowej zamiast identyfikatora działki ewidencyjnej można wskazać jednostkę ewidencyjną, obręb ewidencyjny i nr działki ewidencyjnej oraz arkusz mapy, jeżeli występuje.